【令和８年１０月下旬時点の工事状況】
新水族園の建築工事を実施しています。
（躯体工事など）



躯体工事の状況



躯体工事の状況

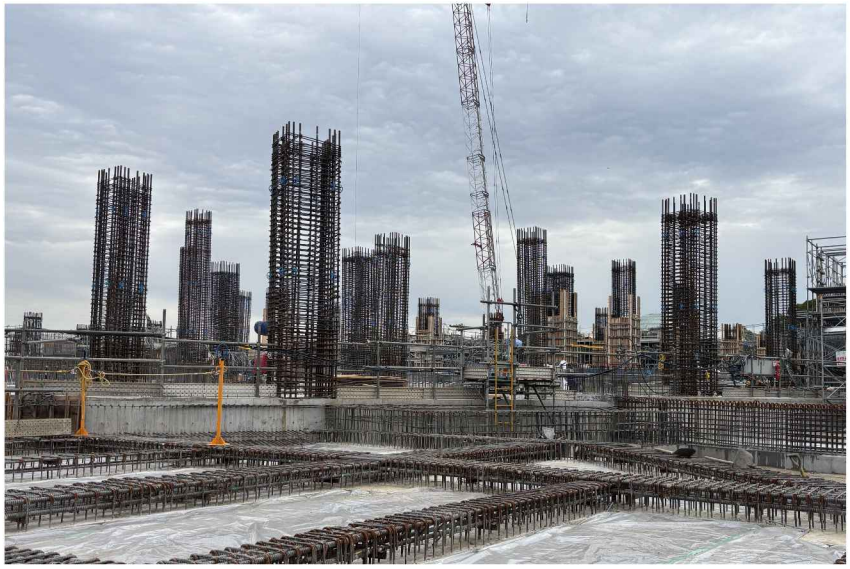

西側からの写真



南側からの写真