東京都総合管内図
令和３年度 水防上注意を要する箇所図

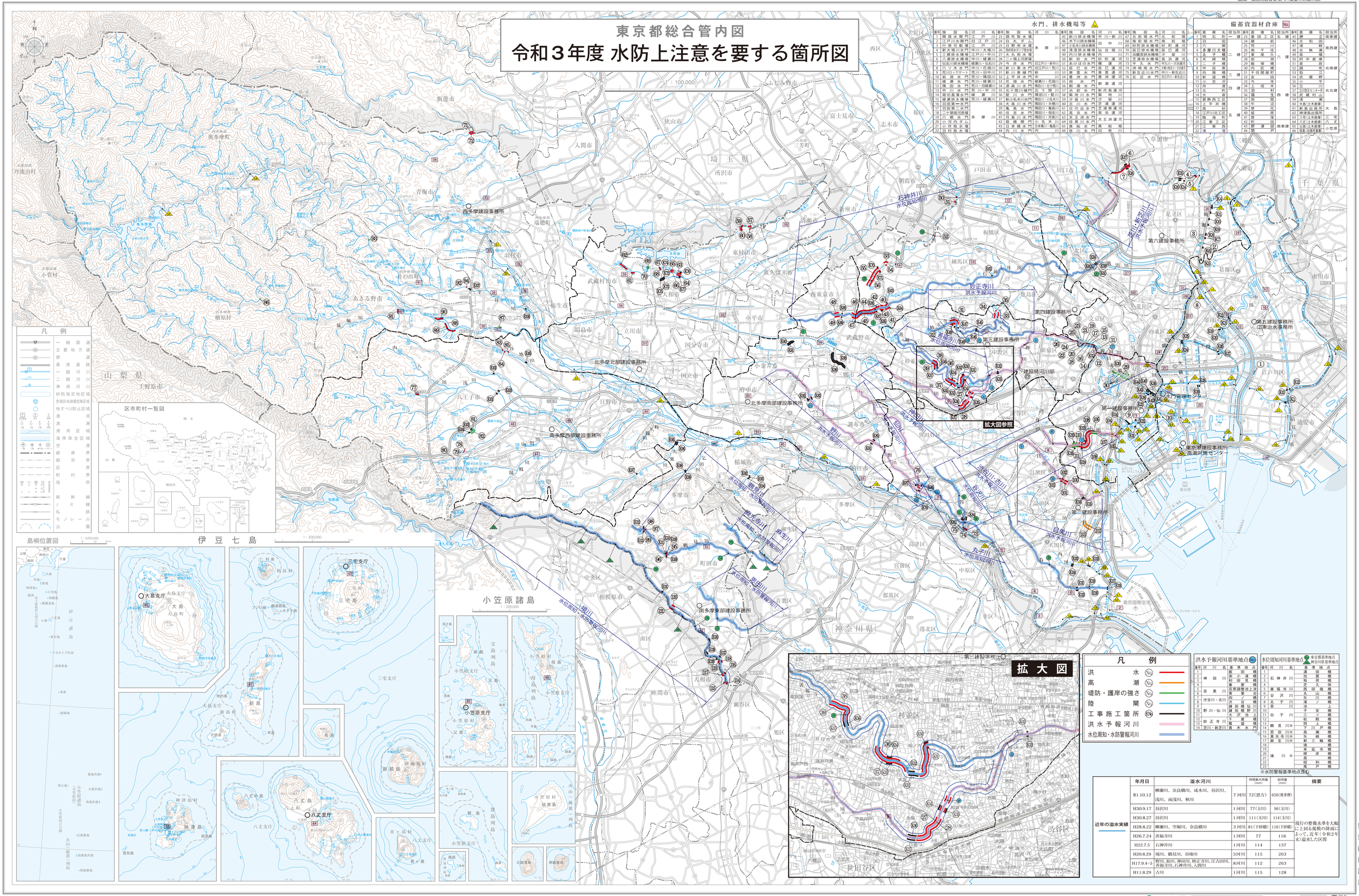

水門、排水機場等

番号	施設名	河川名	番号	施設名	河川名	番号	施設名	河川名	番号	施設名	河川名
1	間宮水門	江戸川	23	調布取水堰	多摩川	45	新川排水機場	中川・新川	67	北前堀水門	北前堀川
2	江戸川水閘門	江戸川	24	白丸調布		46	本下川排水機場	旧中川	68	南前堀水門	南前堀川
3	行徳可動堰	江戸川	25	日野用水堰		47	小名木川排水機場		69	砂町排水機場	砂町運河
4	新大橋川水門	中川・大横川	26	烏帽子ダム取水堰		48	清澄排水機場	仙台堀川	70	辰巳排水機場	辰巳運河
5	三郷排水機場	江戸川・中川	27	大丸用水堰		49	内川排水機場	内川	71	浜離宮排水機場	汐留川
6	八潮排水機場	中川・綾瀬川	28	二ヶ領上河原堰		50	新砂水門	砂町運河	72	芝浦排水機場	高浜運河
7	伝右川排水機場	綾瀬川・伝右川	29	今井水門	谷田川・新中川	51	あけぼの水門	隅田川	73	平久水門	平久川・小名木川
8	六ツ木水門	中川・花畑川	30	新川乗水門	谷田川・荒川	52	辰巳水門	辰巳運河	74	洲崎南水門	大横川・小名木川
9	荒川ロックゲート	荒川・旧中川	31	新川潮縁門	新川	53	東雲水門	東雲運河	75	新左近川水門	中川・新左近川
10	岩淵水門	荒川・隅田川	32	上平井水門	中川	54	豊洲水門	豊洲運河	76	左近水門	旧江戸川・新左近川
11	綾瀬水門	荒川・綾瀬川	33	花畑水門	綾瀬川・花畑川	55	個水門	朝潮運河			
12	堀切水門	荒川・旧綾瀬川	34	葛西水門	新川・古川・古ヶ崎川	56	朝潮水門	朝潮運河			
13	中川水門	荒川・中川	35	北十間川樋門	北十間川	57	浜町水門	新川島運河			
14	堀切菖蒲園水門	綾瀬川	36	隅田川水門	隅田川・曳舟川	58	築地川水門	築地川			
15	綾瀬排水機場	荒川・綾瀬川	37	新小名木川水門	隅田川・小名木川	59	汐留川水門	汐留川			
16	羽田第一水門		38	大島川水門	隅田川・大横川	60	古川水門	芝運河			
17	羽田第二水門		39	亀島水門	隅田川・亀島川	61	日の出水門	芝浦東運河			
18	二ヶ領宿河原堰		40	住吉水門	隅田川・住吉川	62	高浜水門	高浜運河			
19	六郷水門	多摩川	41	月島川水門	隅田川・月島川	63	天王洲水門	天王洲運河			
20	小河内ダム		42	扇橋閘門	小名木川	64	目黒川水門				
21	小作取水堰		43	日本橋水門	日本橋川・亀島川	65	貴船水門	貴船堀			
22	笛村取水堰		44	内川水門	内川	66	春日水門	旧春日川			

備蓄資器材倉庫 No.

番号	倉庫名	担当所	番号	倉庫名	担当所	番号	倉庫名	担当所
1	明石町	一建	25	恩田工区	五建	45	狛江 立	南東建
2	袋	二建		船		46	大和 田	
3	六 郷		26	荒 川		47	浦 和	南西建
4	多摩川支橋		27	南千住		48	水 無 瀬	
5	多摩子橋		28	岩 淵		49	高 麗	
6	笑 福 橋		29	堀 切		50	府中倉庫	
7	二 子 橋		30	内 匠 橋		51	結 城	
8	中 島		31	千住開屋町		52	調 布	北南建
9	市 川 橋	三建	32	友		53	狛 江	
10	新 浦 橋		33	今 宮		54	武 蔵 野	
11	小 豆 沢		34	上 成 木		55	小 平	
12	角 筈	四建	35	羽 村		56	立 川	
13	北 町		36	福 生	六建	57	北区センター丸	北北建
14	水 元			西		58	武蔵村山	
15	鮫洲西工区		37	雨 間		59	清 瀬	
16	上 平 井 橋		38	千 沼		60	大島土木倉庫	
17	品 川		39	草 花		61	新島出張所	大 島
18	江戸川北工区		40	留 原		62	神津島出張所	
19	臨 海	六建	41	町 屋		63	三宅土木倉庫	三 宅
20	江東工区		42	町 田		64	八丈土木倉庫	八 丈
21	江 東 西		43	野 津 田	南東建	65	父島土木倉庫	小笠原
22	清 澄		44	関 戸		66	母島出張倉庫	

洪水予報河川基準地点 No.

番号	河川名	基準地点
1	神田川	飯田橋
2		南小滝橋
3		和田見橋
4		善福橋
5	目黒川	荏原調整池上流
6		青葉台
7		四ノ橋
8	渋谷川・古川	渋谷橋
9		鎌田橋
10	野川・仙川	鎌田橋野川
11		大沢池上
12	砂正寺川	千歳橋
13	谷沢川・新谷沢川	豊島橋
14		青木水

水位周知河川基準地点

東京都基準地点
神奈川県基準地点

番号	河川名	基準地点
1		溝田橋
2		加賀橋
3	石神井川	稲荷橋
4		芝久保
5	善福寺川	西田橋
6	谷沢川	丸山橋
7		矢川橋
8	丸子川	滝ノ橋
9	空川	赤上
10		子安橋
11	白子川	三ツ橋
12		松殿橋
13	鶴見川※	関上橋
14		川戸橋
15	恩田川※	高瀬橋
16	真光寺川※	久綱橋
17	麻生川※	新三輪橋
18		浅橋
19	境川※	善延寺橋
20		綱岸橋
21		高橋
22		昭和橋
23		尾戸橋

※水防警報基準地点含む

近年の溢水実績

年月日	溢水河川		時間最大雨量 (mm)	総雨量 (mm)	摘要
R1.10.12	柳瀬川、奈良橋川、成木川、谷沢川、浅川、南浅川、秋川	7河川	72(恩方)	650(奥多摩)	現行の整備水準を大幅に上回る規模の降雨によって、近年（令和2年末）溢水した区間
H30.9.17	谷沢川	1河川	77(玉川)	96(玉川)	
H30.8.27	谷沢川	1河川	111(玉川)	114(玉川)	
H28.8.22	柳瀬川、空堀川、奈良橋川	3河川	81(下砂橋)	116(下砂橋)	
H26.7.24	善福寺川	1河川	77	116	
H22.7.5	石神井川	1河川	114	137	
H20.8.29	境川、鶴見川、谷地川	3河川	115	263	
H17.9.4～5	野川、仙川、神田川、特正寺川、江古田川、善福寺川、石神井川、入間川	8河川	112	263	
H11.8.29	古川	1河川	115	128	

◎この地図の作成に当たっては、国土地理院長の承認を得て、同院発行の20万分1地勢図を使用した。[承認番号　平31情使、第27～202号]

東京都　令和2年度／第88号登録　図版／株式会社埒文社　リサイクル適性Ⓐ　R70