# 残堀川流域浸水予想区域図（改定）

## 1.説明文

（１）この図は、残堀川の流域を対象にして、大雨が降った場合に、浸水が予想される区域と想定される水深を表示したものです。これまでの浸水予想区域図は、大雨を「平成１２年９月に発生した東海豪雨」としていましたが、今回の浸水予想区域図（改定）では「想定し得る最大規模の降雨」に 変更しています。

（２）皆様には、洪水の可能性について知っていただくことにより、「緊急時の水防、避難」、「水害に強い生活様式の工夫」等に役立てていただくようお願いします。

（３）この浸水予想区域図（改定）は、想定し得る最大規模の降雨が、「対象とした区域」に降った場合に、シミュレーションにより予測される浸水の状況を示したものです。シミュレーションでは、対象とした地域における現時点（平成30年）での河川及び下水道の整備状況等を考慮しています。

（４）浸水の予想される区域及びその程度は、雨の降り方や土地の形態の変化及び河川、下水道の整備状況等により変化することがあります。

## 2.基本事項等

（１）作成主体　都市型水害対策連絡会（残堀川流域）
（２）作成年月日　令和元年12月19日
（３）対象とした地域
　残堀川流域(残堀川)
（４）対象とした降雨　想定最大規模降雨
　（残堀川流域　時間最大雨量153mm　総雨量690mm）
（５）関係市町　立川市、青梅市、昭島市、福生市、武蔵村山市、羽村市、瑞穂町

## 3.注意事項等

一般的に河川沿いは低地であるため、浸水したときの水深が大きくなり注意が必要です。
また、河川から離れていても、地盤が低い箇所等では、浸水したときの水深が大きくなるので注意してください。
また、落ち葉による雨水ますの詰まり等により起きる浸水は、シミュレーションでは反映しきれないため、注意してください。

## 位置図

## 【問い合わせ先一覧】
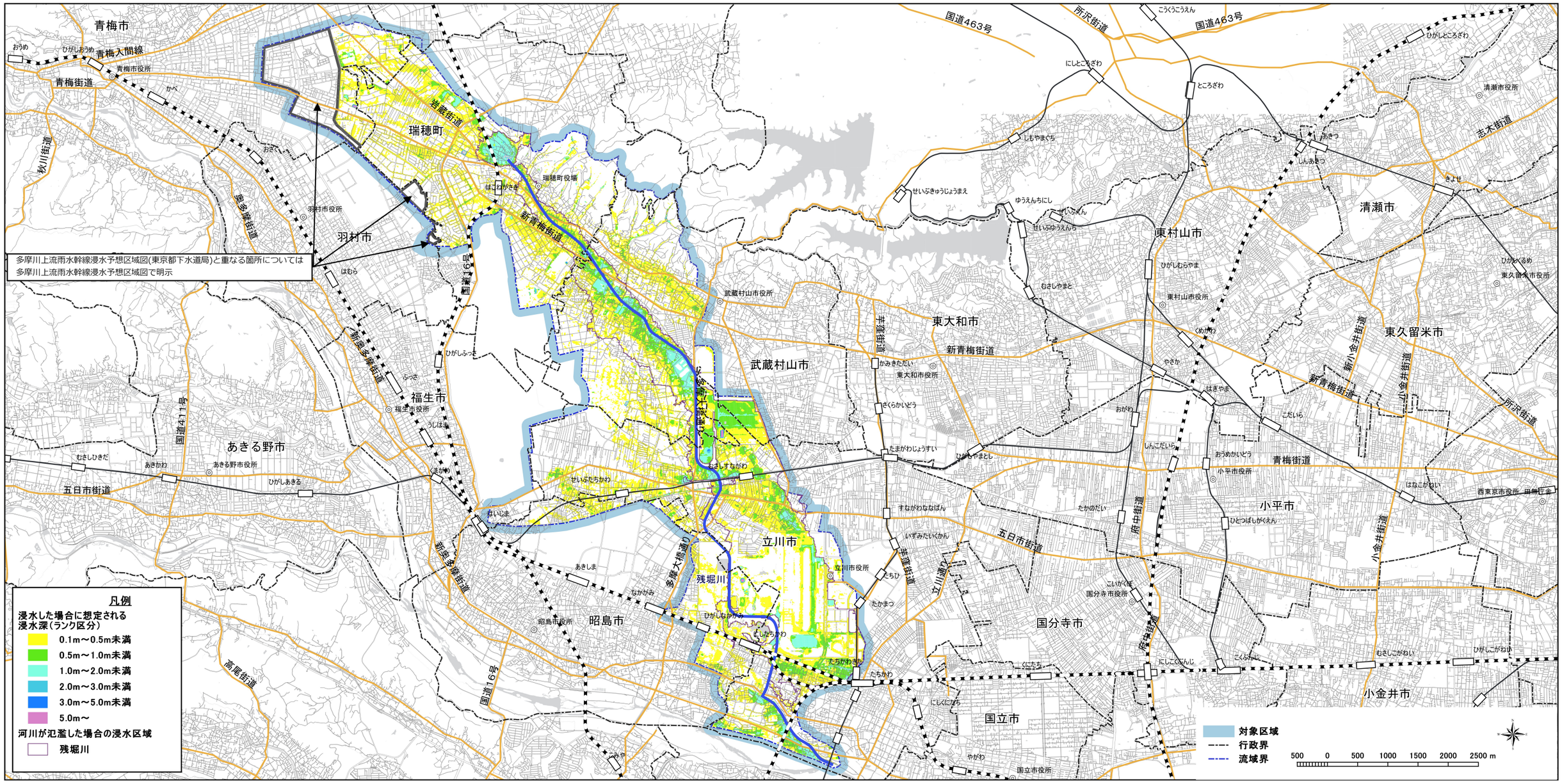
| | | |
|---|---|---|
| 東京都建設局河川部計画課 | 03-5321-1111 | （代） |
| 東京都建設局河川部防災課 | 03-5321-1111 | （代） |
| 立川市市民生活部防災課 | 042-523-2111 | （代） |
| 青梅市市民安全部防災課 | 0428-22-1111 | （代） |
| 昭島市総務部防災課 | 042-544-5111 | （代） |
| 福生市総務部安全安心まちづくり課 | 042-551-1511 | （代） |
| 武蔵村山市総務部防災安全課 | 042-565-1111 | （代） |
| 羽村市市民生活部防災安全課 | 042-555-1111 | （代） |
| 瑞穂町住民部地域課 | 042-557-0501 | （代） |