浅川圏域、大栗川及び三沢川流域浸水予想区域図

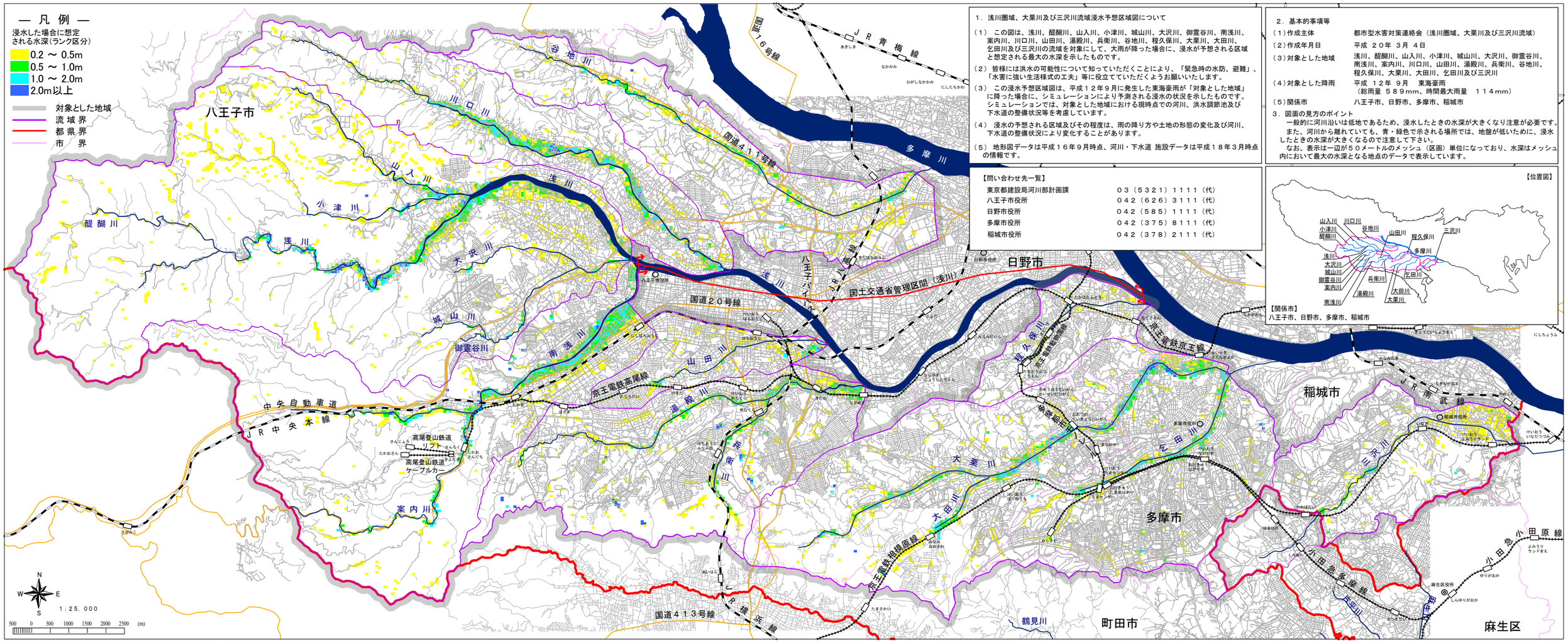

1．浅川圏域、大栗川及び三沢川流域浸水予想区域図について

（1） この図は、浅川、醍醐川、山入川、小津川、城山川、大沢川、御霊谷川、南浅川、案内川、川口川、山田川、湯殿川、兵衛川、谷地川、程久保川、大栗川、大田川、乞田川及び三沢川の流域を対象にして、大雨が降った場合に、浸水が予想される区域と想定される最大の水深を示したものです。

（2） 皆様には洪水の可能性について知っていただくことにより、「緊急時の水防、避難」、「水害に強い生活様式の工夫」等に役立てていただくようお願いいたします。

（3） この浸水予想区域図は、平成１２年９月に発生した東海豪雨が「対象とした地域」に降った場合に、シミュレーションにより予測される浸水の状況を示したものです。シミュレーションでは、対象とした地域における現時点での河川、洪水調節池及び下水道の整備状況等を考慮しています。

（4） 浸水の予想される区域及びその程度は、雨の降り方や土地の形態の変化及び河川、下水道の整備状況により変化することがあります。

（5） 地形図データは平成１６年９月時点、河川・下水道 施設データは平成１８年３月時点の情報です。

【問い合わせ先一覧】

東京都建設局河川部計画課	０３（５３２１）１１１１（代）
八王子市役所	０４２（６２６）３１１１（代）
日野市役所	０４２（５８５）１１１１（代）
多摩市役所	０４２（３７５）８１１１（代）
稲城市役所	０４２（３７８）２１１１（代）

2．基本的事項等

（1）作成主体	都市型水害対策連絡会（浅川圏域、大栗川及び三沢川流域）
（2）作成年月日	平成 ２０年 ３月 ４日
（3）対象とした地域	浅川、醍醐川、山入川、小津川、城山川、大沢川、御霊谷川、南浅川、案内川、川口川、山田川、湯殿川、兵衛川、谷地川、程久保川、大栗川、大田川、乞田川及び三沢川
（4）対象とした降雨	平成 １２年 ９月 東海豪雨（総雨量 ５８９mm、時間最大雨量 １１４mm）
（5）関係市	八王子市、日野市、多摩市、稲城市

3．図面の見方のポイント

一般的に河川沿いは低地であるため、浸水したときの水深が大きくなり注意が必要です。また、河川から離れていても、青・緑色で示される場所では、地盤が低いために、浸水したときの水深が大きくなるので注意して下さい。

なお、表示は一辺が５０メートルのメッシュ（区画）単位になっており、水深はメッシュ内において最大の水深となる地点のデータで表示しています。

【位置図】

【関係市】
八王子市、日野市、多摩市、稲城市

この地図は、東京都縮尺2，500分の1の地形図を使用したものである。
（承認番号）18都市基交第232号