神田川整備工事（その２１０）の概要

1．工事件名　神田川整備工事（その２１０）
2．工事場所　杉並区和泉二丁目地内
3．工事期間　平成29年 5月 上旬から
　　平成30年 8月 下旬まで（予定）
　　（ただし原則日曜日は作業を行いません。）
4．施工時間　午前８時から午後６時まで
　　（午後６時を過ぎる場合は事前にお知らせします。）
5．工事内容
　護岸整備
　・栄泉橋付近～宮前橋の区間において
　　護岸整備を行います。
　・護岸部の施工方法は、回転圧入機にて鋼管杭を
　　列状に設置します。
　・鋼管杭の前面に、被覆コンクリートを構築します。
　・仮設桟橋は宮前橋付近まで設置します。
6．連絡先
　発注者
　　東京都第三建設事務所工事第二課　妙正寺川事業センター
　　℡ 03-3228-1419　担当：杉山、岩見
　工事担当
　　℡ 03-3387-2103　担当：立澤、芦田

　受注者　青木あすなろ・都市建建設共同企業体
　　℡ 03-6379-1731　現場代理人：柳澤

護岸 標準断面図 (栄泉橋付近～宮前橋上流

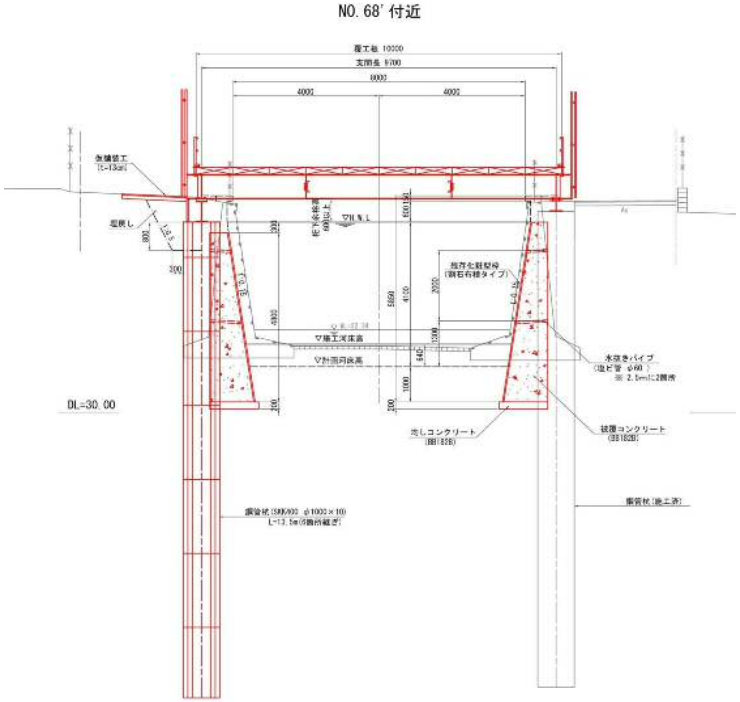

位　置　図

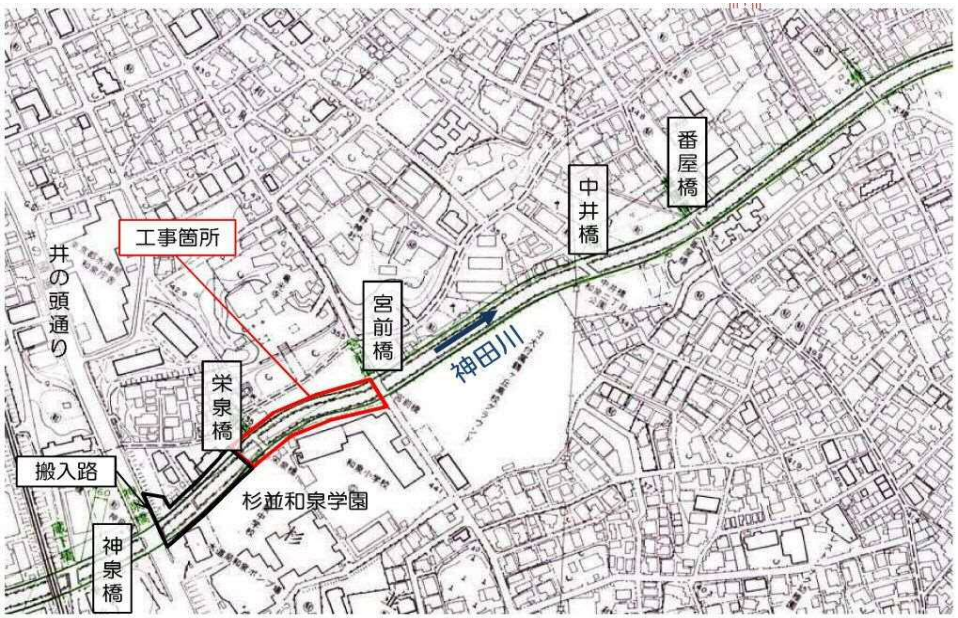

工事工程表

年月 / 工種	平成28年 11月	12月	平成29年 1月	2月	3月	4月	5月	6月	7月	8月	9月	10月	11月	12月	平成30年 1月	2月	3月	4月	5月	6月	7月	8月
準備工	施工計画			地元説明会																		
河川土工																						
被覆ｺﾝｸﾘｰﾄ工																						
既製杭工																						
構造物撤去工																						
仮設工																						
仮橋・仮桟橋工																						
土留・仮締切工																						