

# 目 黒

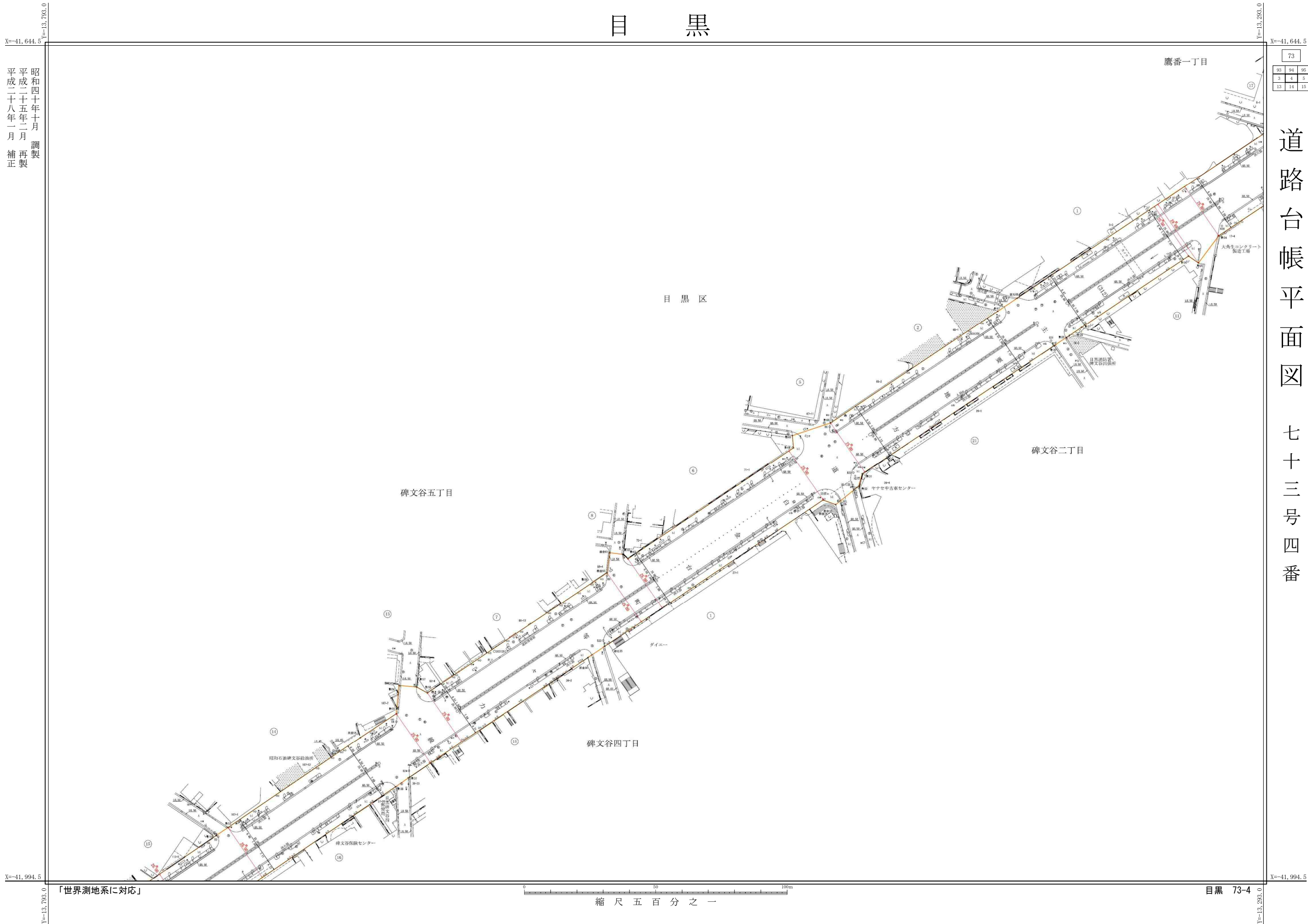

昭和四十年十月 調製  
平成二十五年二月 再製  
平成二十八年一月 補正

道路台帳平面図 七十三号四番

「世界測地系に対応」

縮尺五百分之一

目黒 73-4

# 目 黒

X=41,644.5  
Y=13,795.0

昭和四十年十月  
平成二十八年一月  
再製  
補正

X=41,644.5  
Y=13,295.0

|          |
|----------|
| 73       |
| 93 94 95 |
| 3 4 5    |
| 13 14 15 |

地下埋設物台帳平面図  
七十三号四番

X=41,994.5  
Y=13,793.0

「世界測地系に対応」

縮尺 五百分之一

X=41,994.5  
Y=13,293.0

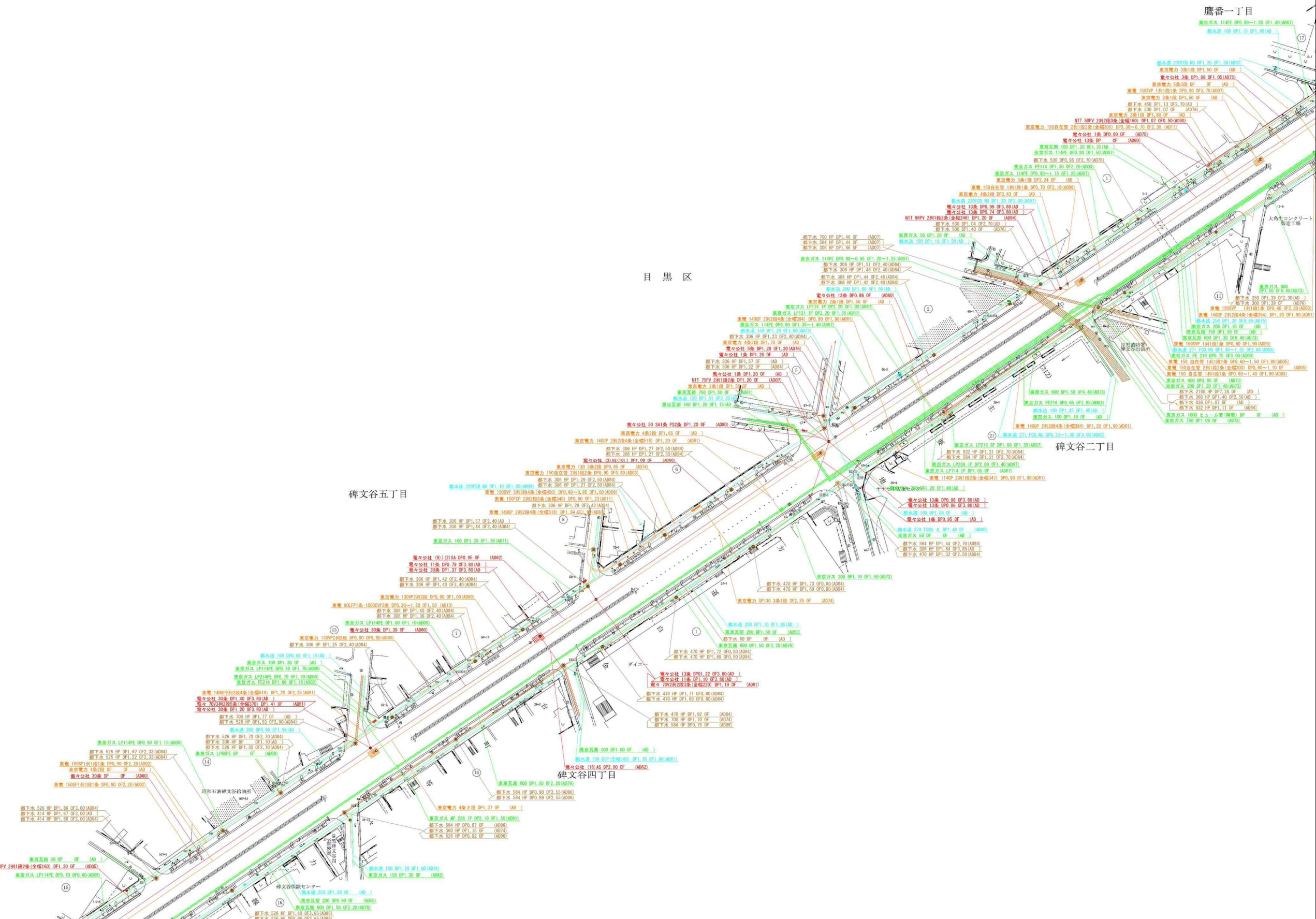



# 目 黒

平成二十八年一月調製

世界測地系(測地成果2011)  
 平成27年度 4級基準点成果表 (312) 主要地方道白金台町等々方線

| 基準点番号   | 座標値    |     | 面 積    | 方 向 角 |     |
|---------|--------|-----|--------|-------|-----|
|         | X      | Y   |        |       |     |
| B3      | -41915 | 917 | -13722 | 777   | 97  |
| B4      | -41929 | 175 | -13649 | 617   | 49  |
| 2021257 | -41999 | 694 | -13609 | 243   | 56  |
| B5      | -41966 | 914 | -13562 | 996   | 110 |
| B6      | -41904 | 426 | -13471 | 493   | 88  |
| 2021256 | -41765 | 913 | -13414 | 567   | 101 |
| B7      | -41709 | 790 | -13330 | 425   | 142 |

世界測地系(測地成果2011)  
 平成27年度 4級基準点成果表 (312) 主要地方道白金台町等々方線

| 基準点番号 | 座標値    |     | 面 積    | 方 向 角 |     |
|-------|--------|-----|--------|-------|-----|
|       | X      | Y   |        |       |     |
| B20   | -41720 | 407 | -13319 | 223   | 85  |
| B21   | -41768 | 495 | -13280 | 494   | 88  |
| B22   | -41823 | 766 | -13461 | 786   | 124 |
| B23   | -41894 | 167 | -13564 | 569   | 96  |
| B24   | -41948 | 746 | -13644 | 273   | 125 |
| B25   | -42007 | 483 | -13727 | 832   | 102 |

世界測地系(測地成果2011)  
 平成27年度 境界標調査 (312) 主要地方道白金台町等々方線

| 標 記 | 座 標 値                |     | 面 積      | 方 向 角    |     |
|-----|----------------------|-----|----------|----------|-----|
|     | X                    | Y   |          |          |     |
| 計22 | -41701               | 436 | -13277   | 613      | 41  |
| 計24 | -41724               | 498 | -13311   | 539      | 14  |
| 計25 | -41735               | 842 | -13319   | 885      | 4   |
| 計26 | -41732               | 950 | -13323   | 921      | 4   |
| 計27 | -41762               | 890 | -13367   | 953      | 5   |
| 計28 | -41766               | 274 | -13372   | 858      | 52  |
| 計29 | -41767               | 165 | -13374   | 257      | 1   |
| 計30 | -41770               | 539 | -13379   | 221      | 6   |
| 計31 | -41824               | 229 | -13458   | 076      | 95  |
| 計32 | -41829               | 505 | -13469   | 632      | 12  |
| 計33 | -41837               | 152 | -13468   | 970      | 5   |
| 計34 | -41835               | 199 | -13474   | 113      | 5   |
| 計35 | -41896               | 589 | -13563   | 895      | 108 |
| 計36 | -41901               | 211 | -13570   | 821      | 8   |
| 計37 | -41951               | 338 | -13644   | 084      | 88  |
| 計38 | -41955               | 319 | -13649   | 914      | 7   |
| 計39 | -41975               | 433 | -13723   | 621      | 76  |
| 計40 | -41972               | 723 | -13718   | 780      | 85  |
| 計41 | -41924               | 938 | -13684   | 401      | 85  |
| 計42 | -41924               | 850 | -13649   | 628      | 17  |
| 計43 | -41912               | 974 | -13648   | 538      | 11  |
| 計44 | -41912               | 639 | -13641   | 294      | 7   |
| 計45 | -41916               | 121 | -13636   | 843      | 5   |
| 計46 | -41869               | 828 | -13569   | 050      | 82  |
| 計47 | -41865               | 681 | -13562   | 980      | 7   |
| 計48 | -41857               | 245 | -13561   | 959      | 5   |
| 計49 | -41857               | 904 | -13556   | 543      | 82  |
| 計50 | -41859               | 809 | -13564   | 398      | 2   |
| 計51 | -41813               | 272 | -13486   | 339      | 82  |
| 計52 | -41808               | 162 | -13486   | 803      | 16  |
| 計53 | -41802               | 850 | -13471   | 099      | 83  |
| 計54 | -41756               | 032 | -13402   | 336      | 9   |
| 計55 | -41750               | 555 | -13394   | 345      | 125 |
| 計56 | -41679               | 983 | -13290   | 524      | 25  |
| 計57 | -41701               | 426 | -13277   | 613      | 25  |
| 小計  | 道路測線 (No. 計22 ~ 計57) |     | 計38 碓石69 | 12444.25 | ㎡   |

平成27年度 敷地構成所有者別調査 (312) 主要地方道白金台町等々方線

| 区市町村 | 町・丁・字名 | 地 区          | 地 目              | 国私民の別 | 公簿面積<br>実測面積        | 取得年月日                | 所有権取得 | 所有権者氏名              |             |
|------|--------|--------------|------------------|-------|---------------------|----------------------|-------|---------------------|-------------|
| 目黒区  | 碑文谷五丁目 | 1            | 内務省用地            | 公有地   | 276                 |                      | 譲与    | 東京都                 |             |
| 目黒区  | 碑文谷五丁目 | 2-2          | 畑                | 公有地   | 284                 |                      | 譲与    | 東京都                 |             |
| 目黒区  | 碑文谷五丁目 | 89-2         | 畑                | 公有地   | 776                 |                      | 譲与    | 東京都                 |             |
| 目黒区  | 碑文谷五丁目 | 70-2         | 畑                | 公有地   | 330                 |                      | 譲与    | 東京都                 |             |
| 目黒区  | 碑文谷五丁目 | 71-2         | 内務省用地            | 公有地   | 13                  |                      | 譲与    | 東京都                 |             |
| 目黒区  | 碑文谷五丁目 | 80-3         | 内務省用地            | 公有地   | 89                  |                      | 譲与    | 東京都                 |             |
| 目黒区  | 碑文谷五丁目 | 81-2         | 内務省用地            | 公有地   | 105                 |                      | 譲与    | 東京都                 |             |
| 目黒区  | 碑文谷五丁目 | 82-2         | 宅地               | 公有地   | 158                 |                      | 譲与    | 東京都                 |             |
| 目黒区  | 碑文谷五丁目 | 107-2        | 内務省用地            | 公有地   | 179                 |                      | 譲与    | 東京都                 |             |
| 目黒区  | 碑文谷五丁目 | 108-2        | 内務省用地            | 公有地   | 204                 |                      | 譲与    | 東京都                 |             |
| 目黒区  | 碑文谷五丁目 | 109-2        | 内務省用地            | 公有地   | 3                   |                      | 譲与    | 東京都                 |             |
| 目黒区  | 碑文谷五丁目 | 110-2        | 内務省用地            | 公有地   | 1                   |                      | 譲与    | 東京都                 |             |
| 目黒区  | 碑文谷五丁目 | 2283-4       | 宅地               | 国有地   | 417                 |                      | 譲与    | 東京都                 |             |
| 目黒区  | 都府地1   |              | 公有地              | 公有地   | 1664                |                      | 買収    | 東京都                 |             |
| 目黒区  | 都府地2   |              | 公有地              | 公有地   | 4785                |                      | 譲与    | 東京都                 |             |
| 目黒区  | 都府地3   |              | 公有地              | 公有地   | 32818               |                      | 譲与    | 東京都                 |             |
| 目黒区  | 都府地4   |              | 公有地              | 公有地   | 32                  |                      | 譲与    | 東京都                 |             |
| 目黒区  | 都府地5   |              | 公有地              | 公有地   | 866                 |                      | 譲与    | 東京都                 |             |
| 目黒区  | 国有地1   |              | 国有地              | 国有地   | 72                  |                      | 譲与    | 東京都                 |             |
| 目黒区  | 国有地2   |              | 国有地              | 国有地   | 413                 |                      | 譲与    | 東京都                 |             |
| 目黒区  | 都府地8   |              | 公有地              | 公有地   | 45                  |                      | 譲与    | 東京都                 |             |
| 目黒区  | 都府地9   |              | 公有地              | 公有地   | 45                  |                      | 譲与    | 東京都                 |             |
| 小計   | 国有地    | 公簿面積<br>実測面積 | 458.92<br>458.92 | ㎡     | 公有地<br>公簿面積<br>実測面積 | 11822.63<br>11864.00 | ㎡     | 都府地<br>公簿面積<br>実測面積 | 0<br>0<br>0 |
|      |        | 内 東京都        |                  |       |                     | 11864.00             |       |                     |             |

| 認 定 | 年 月 日 | 区域決定 | 昭和13年 5月 12日 | 供用開始 | 昭和13年 5月 12日 |
|-----|-------|------|--------------|------|--------------|
| 認 定 | 年 月 日 | 区域決定 | 昭和19年 2月 24日 | 供用開始 | 昭和19年 2月 24日 |

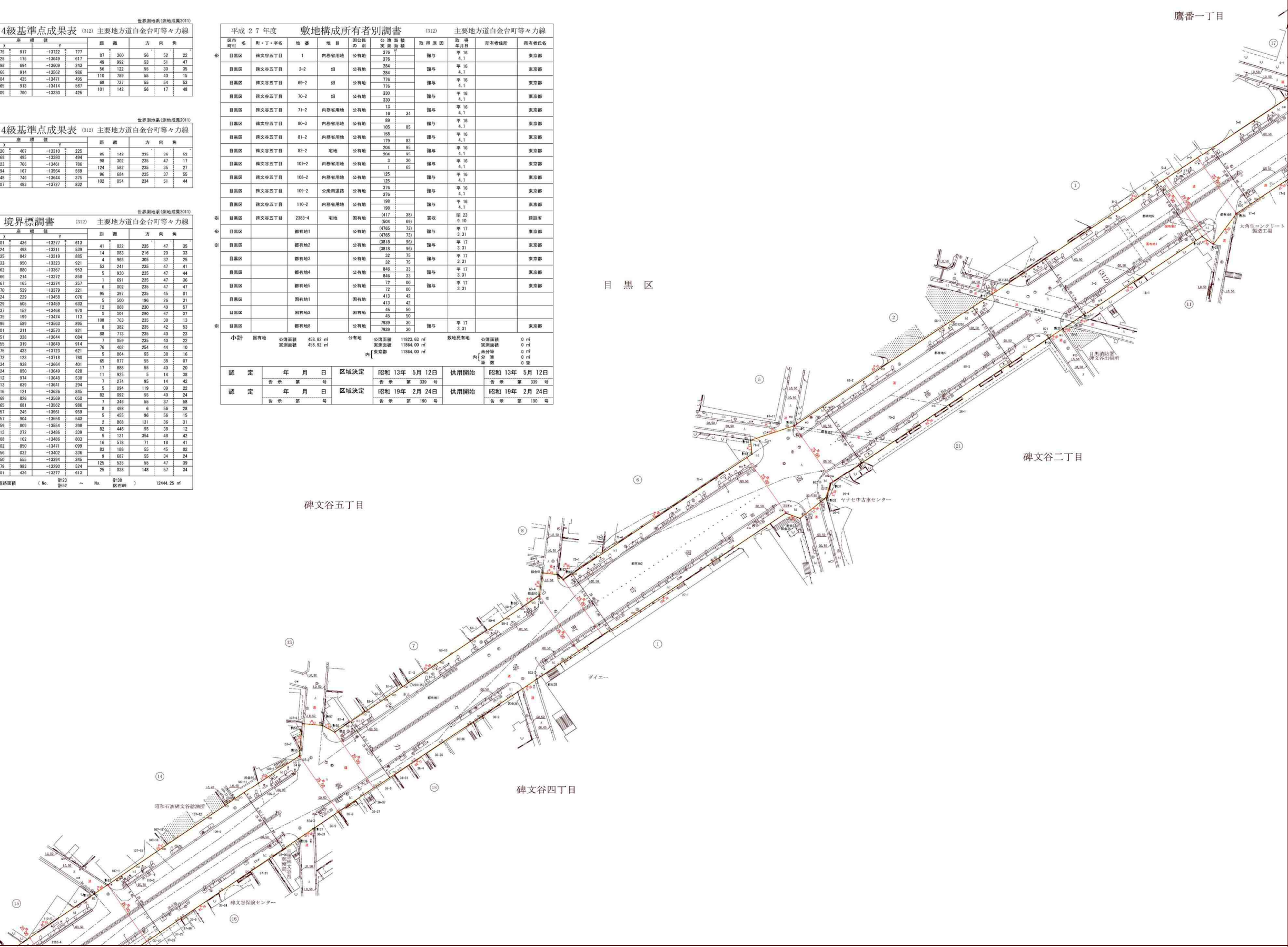

|    |    |    |    |
|----|----|----|----|
| 73 | 93 | 94 | 95 |
| 3  | 4  | 5  |    |
| 13 | 14 | 15 |    |

道路敷地構成図  
 七十三号四番

「世界測地系に対応」

縮尺 五百分之一

目黒 73-4

道路台帳縦断面図

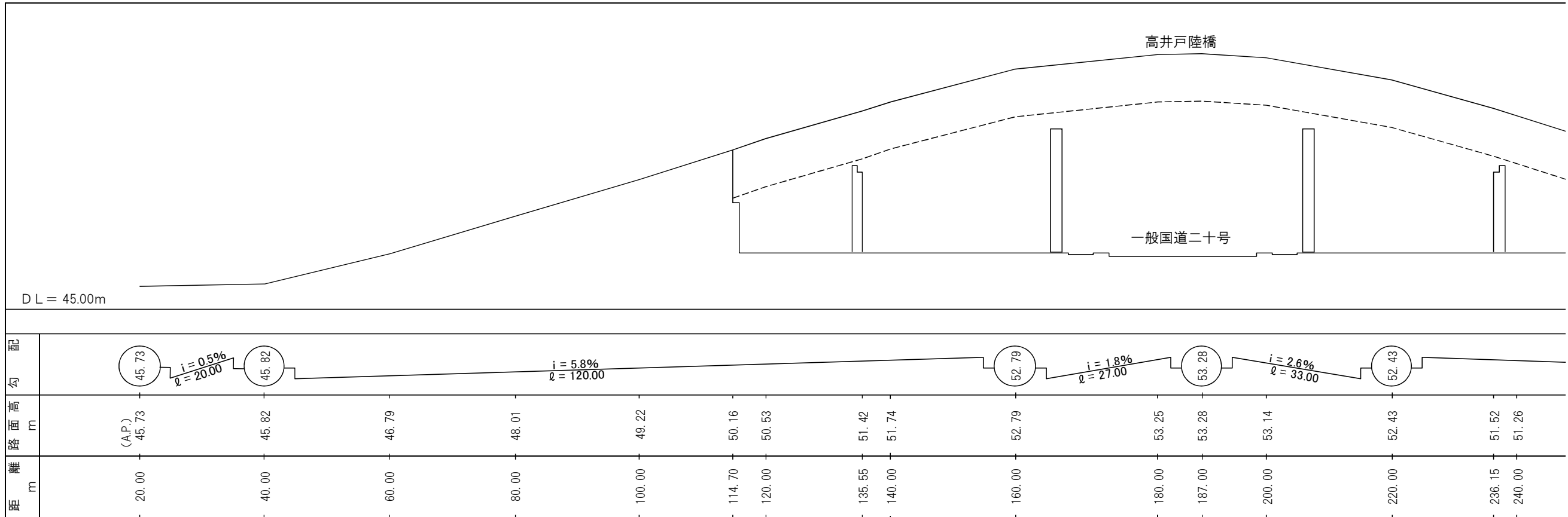

(上図のつづき)

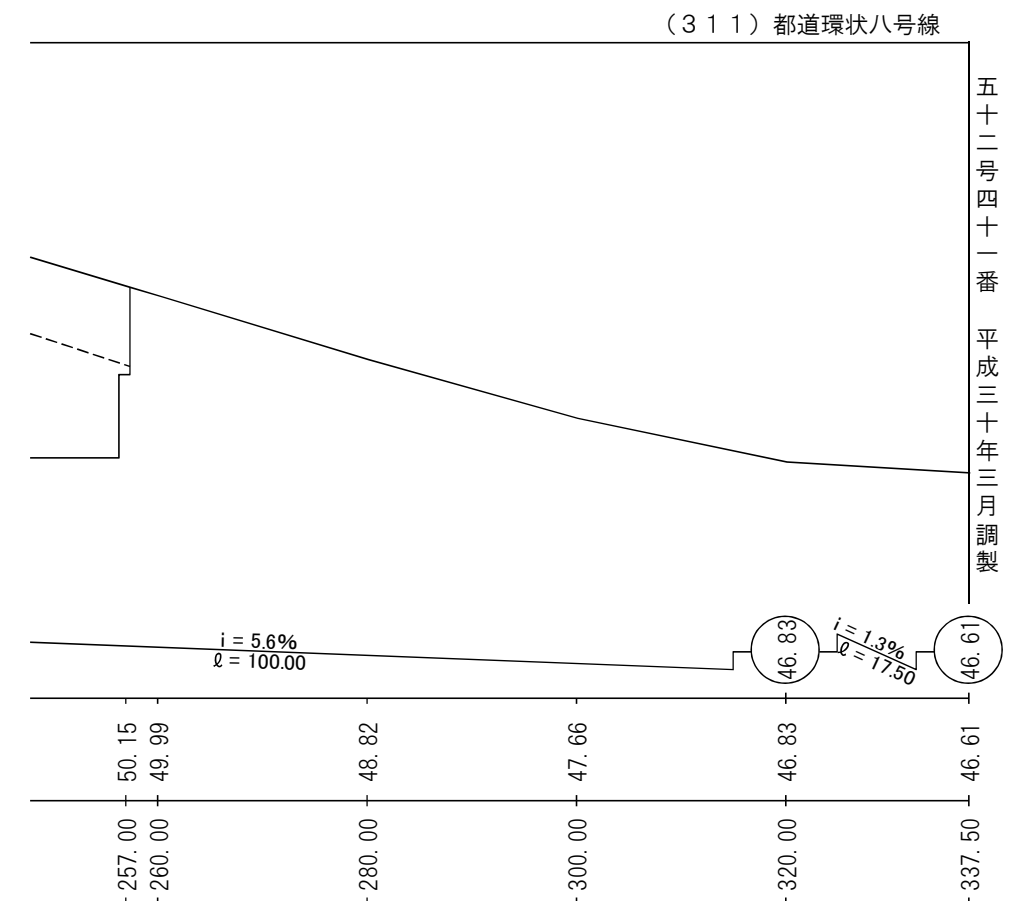

道路台帳横断面図

No.37

(435) 都道音羽池袋線

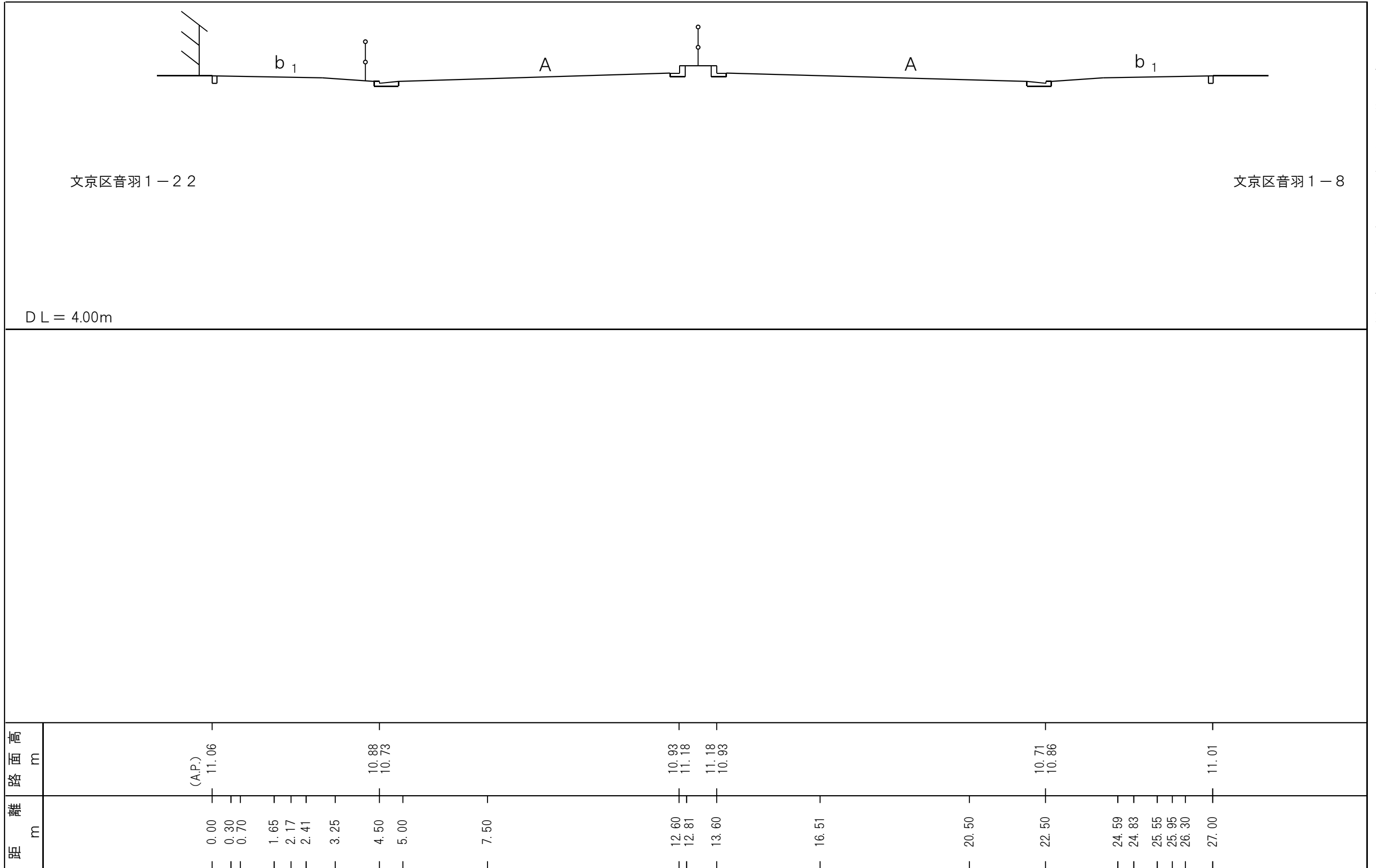

四十四号二番  
平成二十八年三月調製

地下埋設物横断面図

No.37

(435) 都道音羽池袋線

四十四号二番 平成二十八年三月調製

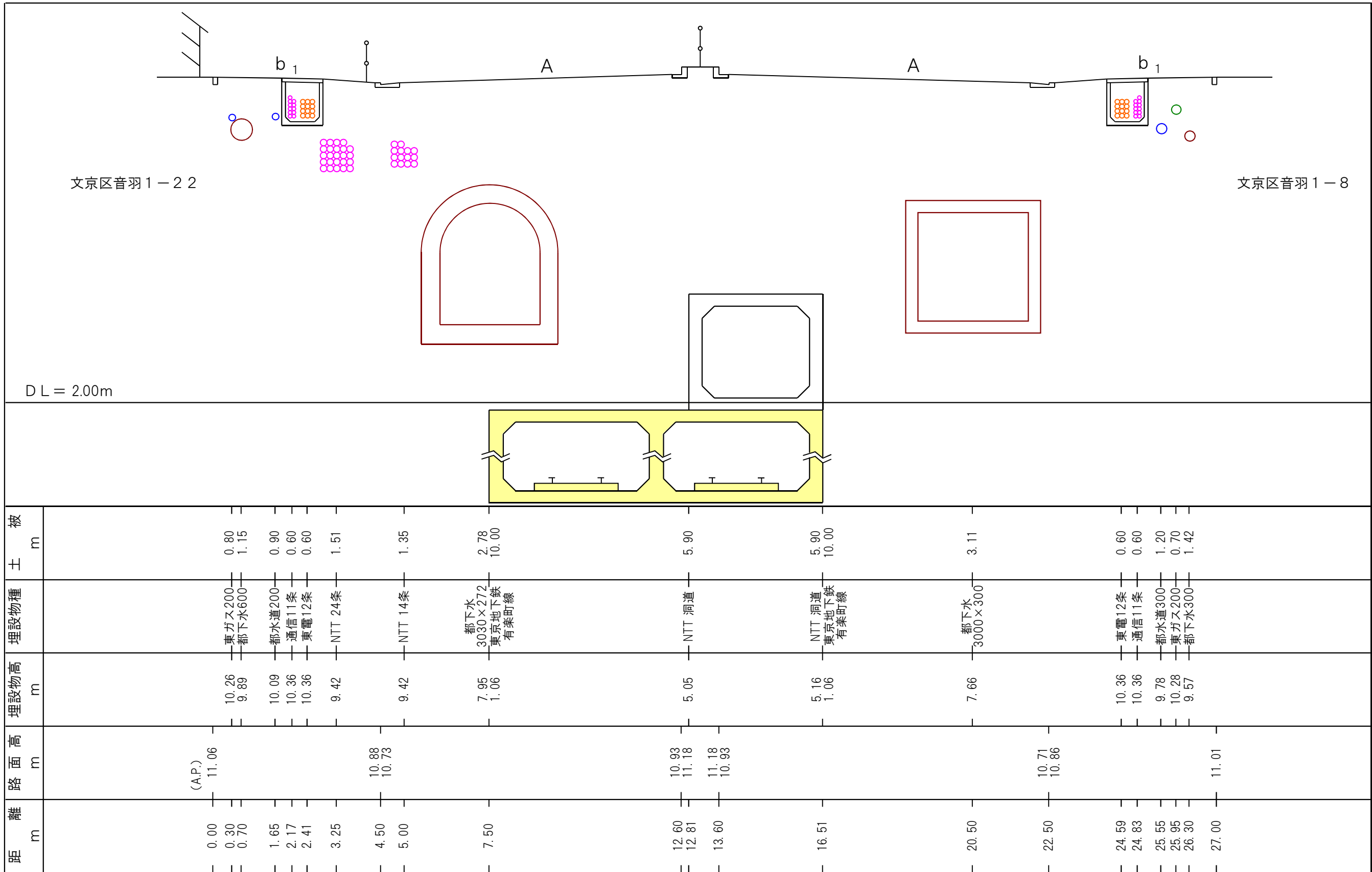

求積図番号 10

(312) 主要地方道 白金台町等々力線  
 道路台帳求積図  
 縮尺 五百分之一  
 台帳平面図番号 73-4-14

道路敷地構成図による  
 (世界測地系)

目黒区  
 碑文谷四丁目

碑文谷二丁目

碑文谷五丁目

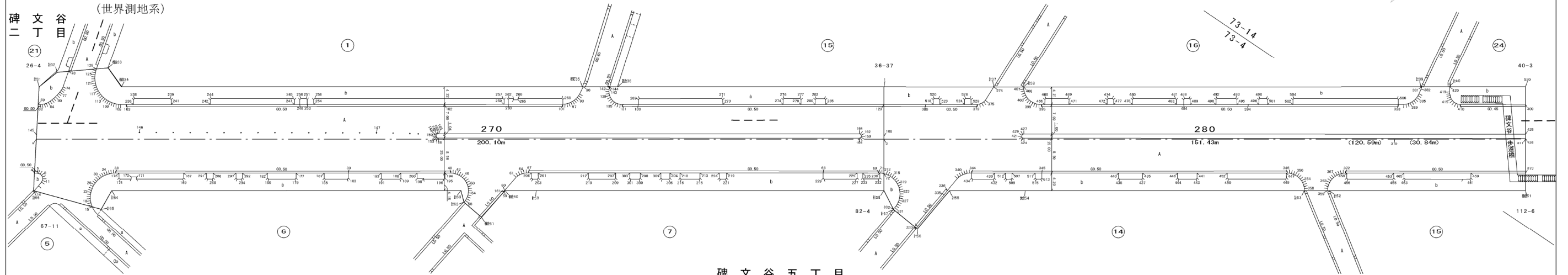

X=41,794.500  
 Y=13,543.000

| 求 積 表 |       |    |         |             |
|-------|-------|----|---------|-------------|
| 区間番号  | 名 称   | 記号 | 面 積 (㎡) | 路面の種類 敷地の種別 |
| 270   | 全 面 積 | 1  | 5144.33 |             |
|       | 右規格歩道 | 7  | 654.91  | b           |
|       | 右規格歩道 | 7  | 104.76  | MSC         |
|       | 左規格歩道 | 8  | 632.53  | b           |
|       | 左規格歩道 | 8  | 161.71  | MSC         |
|       | 右車道   | 31 | 1863.87 | A           |
|       | 左車道   | 33 | 1367.40 | A           |
|       | 分離帯   | 38 | 104.28  | Co          |
|       | 側 帯   | 39 | 50.49   | A           |
|       | 右路肩   | 41 | 17.88   | A           |
|       | 右L型側溝 | 42 | 4.07    | Co          |
|       | 右街渠   | 44 | 81.21   | Co          |
|       | 左路肩   | 45 | 18.46   | A           |
|       | 左街渠   | 48 | 82.76   | Co          |

X=41,944.500  
 Y=13,743.000

| 求 積 表 |       |    |         |             |
|-------|-------|----|---------|-------------|
| 区間番号  | 名 称   | 記号 | 面 積 (㎡) | 路面の種類 敷地の種別 |
| 280   | 全 面 積 | 1  | 3864.72 |             |
|       | 右規格歩道 | 7  | 476.15  | b           |
|       | 右規格歩道 | 7  | 86.15   | MSC         |
|       | 左規格歩道 | 8  | 486.78  | b           |
|       | 左規格歩道 | 8  | 76.16   | MSC         |
|       | 右車道   | 31 | 1350.90 | A           |
|       | 左車道   | 33 | 1056.20 | A           |
|       | 分離帯   | 38 | 119.08  | Co          |
|       | 側 帯   | 39 | 59.60   | A           |
|       | 右路肩   | 41 | 15.63   | A           |
|       | 右L型側溝 | 42 | 5.83    | Co          |
|       | 右街渠   | 44 | 58.49   | Co          |
|       | 左路肩   | 45 | 13.67   | A           |
|       | 左街渠   | 48 | 60.08   | Co          |

|              |         |
|--------------|---------|
| 調査・補正年月      | 平成28年1月 |
| 東京都第二建設事務所   |         |
| 係長 監督員 照合 計算 |         |
|              |         |

| 道路の種類 |             | 実延長面積調書              |             |               |                 |                   |                    | 作成年月日           |                     |          |                    |          |                 |                      |                  |        |              |              |
|-------|-------------|----------------------|-------------|---------------|-----------------|-------------------|--------------------|-----------------|---------------------|----------|--------------------|----------|-----------------|----------------------|------------------|--------|--------------|--------------|
| 主要地方道 |             | ( 目黒区 合計 )           |             |               |                 |                   |                    | (2016)平成28年1月5日 |                     |          |                    |          |                 |                      |                  |        |              |              |
| 路線名等  |             | 道路種別                 | 台帳番号        | 求積図番号         | 区間番号            | 区間の起点             | 区間の終点              | 目黒一丁目4          |                     |          |                    |          |                 |                      |                  |        |              |              |
| 1312  | 白金台町等々力線    |                      | 63・69～73・32 | 1～16          | 10～440          |                   |                    | 八雲三丁目26-9       |                     |          |                    |          |                 |                      |                  |        |              |              |
|       |             |                      |             |               |                 |                   |                    | 131105          | 目黒区                 |          |                    |          |                 |                      |                  |        |              |              |
| コード   | 横断構成別       | 上・延長<br>下・面積         | 標準<br>幅員    | 未舗装<br>(砂利) G | コンクリート<br>舗装 Co | コンクリート<br>平板舗装 Cb | ブロック舗装<br>Bs・Bb・Bw | 高級瀝青<br>舗装 A    | 簡易<br>舗装 a          | その他      | 車道幅員別内訳 (面積は道路敷面積) |          |                 |                      |                  |        |              |              |
|       |             |                      |             |               |                 |                   |                    |                 |                     |          | 規格改良済              |          |                 |                      |                  |        |              |              |
| 1     | 道路敷         | 5395.85<br>140780.37 |             |               |                 | 6844.06           | 7617.29            | 13675.56        | 5395.85<br>89957.26 | 13325.29 | 9360.91            | 幅員       | 19.5m以上         | 13.0m以上              | 9.0m以上           | 7.5m以上 |              |              |
| 2     | 道路部         | 5395.85<br>139648.03 |             |               |                 | 6844.06           | 7617.29            | 13675.56        | 5395.85<br>89957.26 | 13325.29 | 8228.57            | 延長<br>面積 | 15.70<br>497.12 | 5380.15<br>140283.25 |                  |        |              |              |
| 3     | 歩道部         | 10861.13<br>42311.76 |             |               |                 | 319.23            | 2300.48            | 4234.51         |                     | 4006.91  | 4727.71            | 幅員       | 5.5m以上          | 4.5m以上               | 4.0m以上           | 3.5m以上 |              |              |
| 4     | 歩道          | 10861.13<br>42311.76 |             |               |                 | 319.23            | 2300.48            | 4234.51         |                     | 4006.91  | 4727.71            | 延長<br>面積 |                 |                      |                  |        |              |              |
| 5     | 規格歩道        | 10861.13<br>42311.76 |             |               |                 | 319.23            | 2300.48            | 4234.51         |                     | 4006.91  | 4727.71            | 幅員       | 3.5m未満          | 計                    |                  |        |              |              |
| 6     | 規格歩道(植樹あり)  | 10631.06<br>41282.66 |             |               |                 | 319.23            | 2292.69            | 4175.64         |                     | 3843.50  | 4727.71            | 延長<br>面積 |                 | 5395.85<br>140780.37 |                  |        |              |              |
| 7     | 右規格歩道(植樹あり) | 5253.99<br>20287.82  |             |               |                 | 125.22            | 1112.89            | 2026.29         |                     | 1989.59  | 2400.34            | 幅員       | 5.5m以上          | 4.5m以上               | 4.0m以上           | 3.5m以上 |              |              |
| 8     | 左規格歩道(植樹あり) | 5377.07<br>20994.84  |             |               |                 | 194.01            | 1179.80            | 2149.35         |                     | 1853.91  | 2327.37            | 延長<br>面積 |                 |                      |                  |        |              |              |
| 9     | 規格歩道(植樹なし)  | 230.07<br>1029.10    |             |               |                 |                   | 7.79               | 58.87           |                     | 163.41   | 3090.82            | 幅員       | 3.5m未満          | うち自動車<br>交通不能        | うち路面幅員<br>2.5m未満 | 計      |              |              |
| 10    | 右規格歩道(植樹なし) | 140.96<br>573.08     |             |               |                 |                   | 7.79               | 18.96           |                     | 114.21   |                    | 延長<br>面積 |                 |                      |                  |        |              |              |
| 11    | 左規格歩道(植樹なし) | 89.11<br>456.02      |             |               |                 |                   | 49.95              | 129.30          |                     | 393.83   |                    | 幅員       |                 |                      |                  |        |              |              |
| 29    | 車道部         | 5395.85<br>97078.87  |             |               |                 |                   |                    |                 | 5395.85<br>89957.26 |          | 1897.73            | 延長<br>面積 |                 |                      |                  |        |              |              |
| 30    | 車道          | 5395.85<br>88646.45  |             |               |                 | 5223.34           |                    |                 | 5395.85<br>88067.09 | 0.54     |                    | 幅員       | 4.5m以上          | 4.5m未満               | 道路橋              | 計      | 桁下<br>4.5m以上 | 桁下<br>4.5m未満 |
| 31    | 右車道         | 5395.85<br>45872.04  |             |               |                 | 579.36            |                    |                 | 5395.85<br>45577.99 |          |                    | J R      |                 |                      |                  |        |              |              |
| 32    | 右街渠         | 406.96<br>219.32     |             |               |                 | 294.05            | 406.96             |                 |                     |          |                    | 民鉄       |                 |                      | 1                | 1      |              |              |
| 33    | 左車道         | 5395.85<br>42774.41  |             |               |                 | 285.31            | 219.32             |                 | 5395.85<br>42489.10 |          |                    | 専用鉄道     |                 |                      |                  |        |              |              |
| 34    | 左街渠         | 543.47<br>285.31     |             |               |                 | 543.47            | 285.31             |                 |                     |          |                    | 平面交差(踏切) |                 |                      |                  |        |              |              |
| 35    | 中央帯         | 2268.66<br>3013.76   |             |               |                 | 963.15            | 822.73             |                 |                     | 1138.15  | 1305.51            | 一種       | 二種              | 三種                   | 四種               | 計      |              |              |
| 36    | 分離帯         | 2268.66<br>1875.61   |             |               |                 | 963.15            | 822.73             |                 |                     |          | 1052.88            | J R      |                 |                      |                  |        |              |              |
| 38    | 分離帯(植樹なし)   | 2268.66<br>1875.61   |             |               |                 | 963.15            | 822.73             |                 |                     |          | 1305.51            | 民鉄       |                 |                      |                  |        |              |              |
| 39    | 側帯          | 4552.79<br>1138.15   |             |               |                 |                   |                    |                 | 4552.79<br>1138.15  |          | 1052.88            | 専用鉄道     |                 |                      |                  |        |              |              |
| 40    | 路肩          | 9369.68<br>4573.27   |             |               |                 | 7848.25           | 3821.25            |                 |                     |          |                    | 立体横断施設   |                 |                      |                  |        |              |              |
| 41    | 右路肩         | 4731.27<br>2313.92   |             |               |                 | 3903.68           | 1899.44            |                 |                     |          |                    | 階段       | スロープ            | 押上げ                  | 計                |        |              |              |
| 42    | 右L型側溝       | 62.60<br>30.79       |             |               |                 | 62.60             | 30.79              |                 |                     |          |                    | 歩道橋      | 8               |                      |                  | 8      |              |              |
|       |             |                      |             |               |                 |                   |                    |                 |                     |          |                    | 地下道      |                 |                      |                  |        |              |              |
|       |             |                      |             |               |                 |                   |                    |                 |                     |          |                    | 備考       |                 |                      |                  |        |              |              |



| 道路の種類    |          | 実延長面積調書      |             |               |                 |                   |                    | 作成年月日           |            |         |                    |         |               |                  |        |
|----------|----------|--------------|-------------|---------------|-----------------|-------------------|--------------------|-----------------|------------|---------|--------------------|---------|---------------|------------------|--------|
| 主要地方道    |          | ( 目黒区 合計 )   |             |               |                 |                   |                    | (2016)平成28年1月5日 |            |         |                    |         |               |                  |        |
| 路線名等     |          | 道路種別         | 台帳番号        | 求積図番号         | 区間番号            | 区間の起点             | 区間の終点              | 区市町村名等          |            |         |                    |         |               |                  |        |
| 1312     | 白金台町等々力線 |              | 63・69～73・32 | 1～16          | 10～440          | 目黒一丁目4            | 八雲三丁目26-9          | 131105          | 目黒区        |         |                    |         |               |                  |        |
| コード      | 横断構成別    | 上・延長<br>下・面積 | 標準<br>幅員    | 未舗装<br>(砂利) G | コンクリート<br>舗装 Co | コンクリート<br>平板舗装 Cb | ブロック舗装<br>Bs・Bb・Bw | 高級瀝青<br>舗装 A    | 簡易<br>舗装 a | その他     | 車道幅員別内訳 (面積は道路敷面積) |         |               |                  |        |
|          |          |              |             |               |                 |                   |                    |                 |            |         | 規格改良済              |         |               |                  |        |
| 44       | 右街渠      | 3841.08      |             |               | 3841.08         |                   |                    |                 |            |         |                    |         |               |                  |        |
|          |          | 1868.65      |             |               | 1868.65         |                   |                    |                 |            |         |                    |         |               |                  |        |
| 45       | 左路肩      | 4638.41      |             |               | 3944.57         |                   |                    | 693.84          |            |         |                    |         |               |                  |        |
|          |          | 2259.35      |             |               | 1921.81         |                   |                    | 337.54          |            |         |                    |         |               |                  |        |
| 46       | 左L型側溝    | 138.03       |             |               | 138.03          |                   |                    |                 |            |         | 幅員                 | 19.5m以上 | 13.0m以上       | 9.0m以上           | 7.5m以上 |
|          |          | 69.01        |             |               | 69.01           |                   |                    |                 |            |         | 延長<br>面積           |         |               |                  |        |
| 47       | 左U型側溝    | 0.25         |             |               | 0.25            |                   |                    |                 |            |         | 幅員                 | 5.5m以上  | 4.5m以上        | 4.0m以上           | 3.5m以上 |
|          |          | 0.06         |             |               | 0.06            |                   |                    |                 |            |         | 延長<br>面積           |         |               |                  |        |
| 48       | 左街渠      | 3806.29      |             |               | 3806.29         |                   |                    |                 |            |         | 幅員                 | 3.5m未満  | 計             |                  |        |
|          |          | 1852.74      |             |               | 1852.74         |                   |                    |                 |            |         | 延長<br>面積           |         |               |                  |        |
| 49       | 交通島      | 140.62       |             |               |                 |                   |                    |                 | 1.55       | 139.07  |                    |         |               |                  |        |
|          |          | 845.39       |             |               |                 |                   |                    |                 | 0.54       | 844.85  |                    |         |               |                  |        |
| 50       | 導流島      | 90.56        |             |               |                 |                   |                    |                 |            | 90.56   |                    |         |               |                  |        |
|          |          | 555.24       |             |               |                 |                   |                    |                 |            | 555.24  |                    |         |               |                  |        |
| 51       | 安全島      | 50.06        |             |               |                 |                   |                    |                 | 1.55       | 48.51   |                    |         |               |                  |        |
|          |          | 290.15       |             |               |                 |                   |                    |                 | 0.54       | 289.61  |                    |         |               |                  |        |
| 52       | 植樹帯      | 46.46        |             |               |                 |                   |                    |                 |            | 46.46   | 幅員                 | 3.5m未満  | うち自動車<br>交通不能 | うち路面幅員<br>2.5m未満 | 計      |
|          |          | 250.14       |             |               |                 |                   |                    |                 |            | 250.14  | 延長<br>面積           |         |               |                  |        |
| 63       | その他      | 7.71         |             |               |                 |                   |                    |                 |            | 7.71    |                    |         |               |                  |        |
|          |          | 7.26         |             |               |                 |                   |                    |                 |            | 7.26    |                    |         |               |                  |        |
| 53       | 法敷等      | 754.62       |             |               |                 |                   |                    |                 |            | 754.62  |                    |         |               |                  |        |
|          |          | 1132.34      |             |               |                 |                   |                    |                 |            | 1132.34 |                    |         |               |                  |        |
| 54       | 法敷       | 754.62       |             |               |                 |                   |                    |                 |            | 754.62  |                    |         |               |                  |        |
|          |          | 1132.34      |             |               |                 |                   |                    |                 |            | 1132.34 |                    |         |               |                  |        |
| 55       | 右法敷      | 333.22       |             |               |                 |                   |                    |                 |            | 333.22  |                    |         |               |                  |        |
|          |          | 681.45       |             |               |                 |                   |                    |                 |            | 681.45  |                    |         |               |                  |        |
| 57       | 左法敷      | 421.40       |             |               |                 |                   |                    |                 |            | 421.40  |                    |         |               |                  |        |
|          |          | 450.89       |             |               |                 |                   |                    |                 |            | 450.89  |                    |         |               |                  |        |
| 立体交差     |          |              |             |               |                 |                   |                    |                 |            |         |                    |         |               |                  |        |
| 鉄道       |          |              |             |               |                 |                   |                    |                 |            |         |                    |         |               |                  |        |
| 道路       |          |              |             |               |                 |                   |                    |                 |            |         |                    |         |               |                  |        |
| 鉄道橋      |          |              |             |               |                 |                   |                    |                 |            |         |                    |         |               |                  |        |
| 桁下       |          |              |             |               |                 |                   |                    |                 |            |         |                    |         |               |                  |        |
| 4.5m以上   |          |              |             |               |                 |                   |                    |                 |            |         |                    |         |               |                  |        |
| 4.5m未満   |          |              |             |               |                 |                   |                    |                 |            |         |                    |         |               |                  |        |
| 道路橋      |          |              |             |               |                 |                   |                    |                 |            |         |                    |         |               |                  |        |
| 計        |          |              |             |               |                 |                   |                    |                 |            |         |                    |         |               |                  |        |
| 桁下       |          |              |             |               |                 |                   |                    |                 |            |         |                    |         |               |                  |        |
| 4.5m以上   |          |              |             |               |                 |                   |                    |                 |            |         |                    |         |               |                  |        |
| 4.5m未満   |          |              |             |               |                 |                   |                    |                 |            |         |                    |         |               |                  |        |
| J R      |          |              |             |               |                 |                   |                    |                 |            |         |                    |         |               |                  |        |
| 民鉄       |          |              |             |               |                 |                   |                    |                 |            |         |                    |         |               |                  |        |
| 専用鉄道     |          |              |             |               |                 |                   |                    |                 |            |         |                    |         |               |                  |        |
| 平面交差(踏切) |          |              |             |               |                 |                   |                    |                 |            |         |                    |         |               |                  |        |
| 一種       |          |              |             |               |                 |                   |                    |                 |            |         |                    |         |               |                  |        |
| 二種       |          |              |             |               |                 |                   |                    |                 |            |         |                    |         |               |                  |        |
| 三種       |          |              |             |               |                 |                   |                    |                 |            |         |                    |         |               |                  |        |
| 四種       |          |              |             |               |                 |                   |                    |                 |            |         |                    |         |               |                  |        |
| 計        |          |              |             |               |                 |                   |                    |                 |            |         |                    |         |               |                  |        |
| J R      |          |              |             |               |                 |                   |                    |                 |            |         |                    |         |               |                  |        |
| 民鉄       |          |              |             |               |                 |                   |                    |                 |            |         |                    |         |               |                  |        |
| 専用鉄道     |          |              |             |               |                 |                   |                    |                 |            |         |                    |         |               |                  |        |
| 立体横断施設   |          |              |             |               |                 |                   |                    |                 |            |         |                    |         |               |                  |        |
| 階段       |          |              |             |               |                 |                   |                    |                 |            |         |                    |         |               |                  |        |
| スロープ     |          |              |             |               |                 |                   |                    |                 |            |         |                    |         |               |                  |        |
| 押上げ      |          |              |             |               |                 |                   |                    |                 |            |         |                    |         |               |                  |        |
| 計        |          |              |             |               |                 |                   |                    |                 |            |         |                    |         |               |                  |        |
| 歩道橋      |          |              |             |               |                 |                   |                    |                 |            |         |                    |         |               |                  |        |
| 地下道      |          |              |             |               |                 |                   |                    |                 |            |         |                    |         |               |                  |        |
| 備考       |          |              |             |               |                 |                   |                    |                 |            |         |                    |         |               |                  |        |

| 道路の種類 |          | 実延長面積調書              |             |               |                 |                   |                    | 作成年月日               |                     |                     |                    |          |         |                     |        |        |
|-------|----------|----------------------|-------------|---------------|-----------------|-------------------|--------------------|---------------------|---------------------|---------------------|--------------------|----------|---------|---------------------|--------|--------|
| 主要地方道 |          | ( 目黒区 道路計 )          |             |               |                 |                   |                    | (2016)平成28年1月5日     |                     |                     |                    |          |         |                     |        |        |
| 路線名等  |          | 道路種別                 | 台帳番号        | 求積図番号         | 区間番号            | 区間の起点             | 区間の終点              | 区市町村名等              |                     |                     |                    |          |         |                     |        |        |
| 1312  | 白金台町等々力線 | 道路                   | 63・69～73・32 | 1～16          | 10～440          | 目黒一丁目4            | 八雲三丁目26-9          | 131105              | 目黒区                 |                     |                    |          |         |                     |        |        |
| コード   | 横断構成別    | 上・延長<br>下・面積         | 標準<br>幅員    | 未舗装<br>(砂利) G | コンクリート<br>舗装 Co | コンクリート<br>平板舗装 Cb | ブロック舗装<br>Bs・Bb・Bw | 高級瀝青<br>舗装 A        | 簡易<br>舗装 a          | その他                 | 車道幅員別内訳 (面積は道路敷面積) |          |         |                     |        |        |
|       |          |                      |             |               |                 |                   |                    |                     |                     |                     | 規格改良済              |          |         |                     |        |        |
| 1     | 道路敷      | 5346.65<br>139421.56 |             |               |                 | 6844.06           | 7617.29            | 13675.56            | 5346.65<br>89003.78 | 12984.53            | 9296.34            | 幅員       | 19.5m以上 | 13.0m以上             | 9.0m以上 | 7.5m以上 |
| 2     | 道路部      | 5346.65<br>138353.79 |             |               |                 | 6844.06           | 7617.29            | 13675.56            | 5346.65<br>89003.78 | 12984.53            | 8228.57            | 延長<br>面積 |         | 5346.65<br>13942.56 |        |        |
| 3     | 歩道部      | 10762.73<br>41971.00 |             |               |                 | 319.23<br>1620.72 | 2300.48<br>7617.29 | 4234.51<br>13675.56 |                     | 3908.51<br>12983.99 | 4727.71<br>6073.44 | 幅員       | 5.5m以上  | 4.5m以上              | 4.0m以上 | 3.5m以上 |
| 4     | 歩道       | 10762.73<br>41971.00 |             |               |                 | 319.23<br>1620.72 | 2300.48<br>7617.29 | 4234.51<br>13675.56 |                     | 3908.51<br>12983.99 | 4727.71<br>6073.44 | 延長<br>面積 |         |                     |        |        |
| 5     | 規格歩道     | 10762.73<br>41971.00 |             |               |                 | 319.23<br>1620.72 | 2300.48<br>7617.29 | 4234.51<br>13675.56 |                     | 3908.51<br>12983.99 | 4727.71<br>6073.44 | 幅員       | 3.5m未満  | 計                   |        |        |
|       |          |                      |             |               |                 |                   |                    |                     |                     |                     |                    | 延長<br>面積 |         | 5346.65<br>13942.56 |        |        |

| 道路の種類 |          | 実延長面積調書          |             |               |                 |                   |                    | 作成年月日            |                 |       |                    |         |                     |        |        |
|-------|----------|------------------|-------------|---------------|-----------------|-------------------|--------------------|------------------|-----------------|-------|--------------------|---------|---------------------|--------|--------|
| 主要地方道 |          | ( 目黒区 橋計 )       |             |               |                 |                   |                    | (2016)平成28年1月21日 |                 |       |                    |         |                     |        |        |
| 路線名等  |          | 道路種別             | 台帳番号        | 求積図番号         | 区間番号            | 区間の起点             | 区間の終点              | 区市町村名等           |                 |       |                    |         |                     |        |        |
| 1312  | 白金台町等々力線 | 橋                | 63・78～73・22 | 2～13          | 60～360          | 目黒一丁目24           | 八雲一丁目277-5         | 131105           | 目黒区             |       |                    |         |                     |        |        |
| コード   | 横断構成別    | 上・延長<br>下・面積     | 標準<br>幅員    | 未舗装<br>(砂利) G | コンクリート<br>舗装 Co | コンクリート<br>平板舗装 Cb | ブロック舗装<br>Bs・Bb・Bw | 高級瀝青<br>舗装 A     | 簡易<br>舗装 a      | その他   | 車道幅員別内訳 (面積は道路敷面積) |         |                     |        |        |
|       |          |                  |             |               |                 |                   |                    |                  |                 |       | 規格改良済              |         |                     |        |        |
| 1     | 道路敷      | 49.20<br>1358.81 |             |               |                 |                   |                    | 49.20<br>953.48  | 340.76          | 64.57 | 幅員                 | 19.5m以上 | 13.0m以上             | 9.0m以上 | 7.5m以上 |
| 2     | 道路部      | 49.20<br>1294.24 |             |               |                 |                   |                    | 49.20<br>953.48  | 340.76          |       | 延長<br>面積           |         | 5346.65<br>13942.56 |        |        |
| 3     | 歩道部      | 98.40<br>340.76  |             |               |                 |                   |                    |                  | 98.40<br>340.76 |       | 幅員                 | 5.5m以上  | 4.5m以上              | 4.0m以上 | 3.5m以上 |
| 4     | 歩道       | 98.40<br>340.76  |             |               |                 |                   |                    |                  | 98.40<br>340.76 |       | 延長<br>面積           |         |                     |        |        |
| 5     | 規格歩道     | 98.40<br>340.76  |             |               |                 |                   |                    |                  | 98.40<br>340.76 |       | 幅員                 | 3.5m未満  | 計                   |        |        |
|       |          |                  |             |               |                 |                   |                    |                  |                 |       | 延長<br>面積           |         | 5346.65<br>13942.56 |        |        |

| 道路の種類 |          | 実延長面積調書           |            |               |                 |                   |                    | 作成年月日             |            |                  |                    |         |                     |        |        |
|-------|----------|-------------------|------------|---------------|-----------------|-------------------|--------------------|-------------------|------------|------------------|--------------------|---------|---------------------|--------|--------|
| 主要地方道 |          | ( 求積図10計 )        |            |               |                 |                   |                    | (2016)平成28年1月5日   |            |                  |                    |         |                     |        |        |
| 路線名等  |          | 道路種別              | 台帳番号       | 求積図番号         | 区間番号            | 区間の起点             | 区間の終点              | 区市町村名等            |            |                  |                    |         |                     |        |        |
| 1312  | 白金台町等々力線 | 道路                | 73・4～73・14 | ～10           | 270～280         | 碑文谷二丁目26-4        | 碑文谷五丁目112-6        | 131105            | 目黒区        |                  |                    |         |                     |        |        |
| コード   | 横断構成別    | 上・延長<br>下・面積      | 標準<br>幅員   | 未舗装<br>(砂利) G | コンクリート<br>舗装 Co | コンクリート<br>平板舗装 Cb | ブロック舗装<br>Bs・Bb・Bw | 高級瀝青<br>舗装 A      | 簡易<br>舗装 a | その他              | 車道幅員別内訳 (面積は道路敷面積) |         |                     |        |        |
|       |          |                   |            |               |                 |                   |                    |                   |            |                  | 規格改良済              |         |                     |        |        |
| 1     | 道路敷      | 351.53<br>9009.05 |            |               |                 | 515.80            | 2250.37            | 351.53<br>5814.10 |            | 428.78           | 幅員                 | 19.5m以上 | 13.0m以上             | 9.0m以上 | 7.5m以上 |
| 2     | 道路部      | 351.53<br>9009.05 |            |               |                 | 515.80            | 2250.37            | 351.53<br>5814.10 |            | 428.78           | 延長<br>面積           |         | 5346.65<br>13942.56 |        |        |
| 3     | 歩道部      | 703.06<br>2679.15 |            |               |                 |                   | 703.06<br>2250.37  |                   |            | 322.97<br>428.78 | 幅員                 | 5.5m以上  | 4.5m以上              | 4.0m以上 | 3.5m以上 |
| 4     | 歩道       | 703.06<br>2679.15 |            |               |                 |                   | 703.06<br>2250.37  |                   |            | 322.97<br>428.78 | 延長<br>面積           |         |                     |        |        |
| 5     | 規格歩道     | 703.06<br>2679.15 |            |               |                 |                   | 703.06<br>2250.37  |                   |            | 322.97<br>428.78 | 幅員                 | 3.5m未満  | 計                   |        |        |
|       |          |                   |            |               |                 |                   |                    |                   |            |                  | 延長<br>面積           |         | 5346.65<br>13942.56 |        |        |

| 道路の種類 |          | 実延長面積調書 ( 求積区間280 ) |            |               |                 |                   |                    | 作成年月日             |            |        |                    |         |                   |        |        |
|-------|----------|---------------------|------------|---------------|-----------------|-------------------|--------------------|-------------------|------------|--------|--------------------|---------|-------------------|--------|--------|
| 主要地方道 |          |                     |            |               |                 |                   |                    | (2016)平成28年1月5日   |            |        |                    |         |                   |        |        |
| 路線名等  |          | 道路種別                | 台帳番号       | 求積図番号         | 区間番号            | 区間の起点             | 区間の終点              | 区市町村名等            |            |        |                    |         |                   |        |        |
| 1312  | 白金台町等々力線 | 道路                  | 73・4～73・14 | ～10           | ～280            | 碑文谷四丁目36-37       | 碑文谷五丁目112-6        | 131105            | 目黒区        |        |                    |         |                   |        |        |
| コード   | 横断構成別    | 上・延長<br>下・面積        | 標準<br>幅員   | 未舗装<br>(砂利) G | コンクリート<br>舗装 Co | コンクリート<br>平板舗装 Cb | ブロック舗装<br>Bs・Bb・Bw | 高級瀝青<br>舗装 A      | 簡易<br>舗装 a | その他    | 車道幅員別内訳 (面積は道路敷面積) |         |                   |        |        |
|       |          |                     |            |               |                 |                   |                    |                   |            |        | 規格改良済              |         |                   |        |        |
| 1     | 道路敷      | 151.43<br>3864.72   | 25.00      |               |                 |                   | 243.48<br>962.93   | 151.43<br>2496.00 |            | 162.31 | 幅員                 | 19.5m以上 | 13.0m以上           | 9.0m以上 | 7.5m以上 |
| 2     | 道路部      | 151.43<br>3864.72   | 25.00      |               |                 |                   | 243.48<br>962.93   | 151.43<br>2496.00 |            | 162.31 | 延長<br>面積           |         | 151.43<br>3864.72 |        |        |
| 3     | 歩道部      | 302.86<br>1125.24   | 8.40       |               |                 |                   |                    | 302.86<br>962.93  |            | 124.76 | 幅員                 | 5.5m以上  | 4.5m以上            | 4.0m以上 | 3.5m以上 |
| 4     | 歩道       | 302.86<br>1125.24   | 8.40       |               |                 |                   |                    | 302.86<br>962.93  |            | 124.76 | 延長<br>面積           |         |                   |        |        |
|       |          |                     |            |               |                 |                   |                    |                   |            | 162.31 | 幅員                 | 3.5m未満  | 計                 |        |        |
|       |          |                     |            |               |                 |                   |                    |                   |            | 162.31 | 延長                 |         | 151.43            |        |        |
| 39    | 側帯       | 238.43<br>59.60     | 0.50       |               |                 |                   |                    | 238.43<br>59.60   |            |        | 立体横断施設             |         |                   |        |        |
| 40    | 路肩       | 307.45<br>153.70    | 1.00       |               |                 |                   | 250.37<br>124.40   | 57.08<br>29.30    |            |        | 階段                 | スロープ    | 押上げ               | 計      |        |
| 41    | 右路肩      | 159.92<br>79.95     | 0.50       |               |                 |                   | 128.65<br>64.32    | 31.27<br>15.63    |            |        | 歩道橋                | 1       |                   |        | 1      |
| 42    | 右L型側溝    | 11.66<br>5.83       | 0.50       |               |                 |                   | 11.66<br>5.83      |                   |            |        | 地下道                |         |                   |        |        |
|       |          |                     |            |               |                 |                   |                    |                   |            |        | 備考 碑文谷歩道橋          |         |                   |        |        |

| 道路の種類 |       | 実延長面積調書 ( 求積区間28 ) |          |               |                 |                   |                    | 作成年月日           |            |     |                    |         |         |        |        |
|-------|-------|--------------------|----------|---------------|-----------------|-------------------|--------------------|-----------------|------------|-----|--------------------|---------|---------|--------|--------|
| 主要地方道 |       |                    |          |               |                 |                   |                    | (2016)平成28年1月5日 |            |     |                    |         |         |        |        |
| 路線名等  |       | 道路種別               | 台帳番号     | 求積図番号         | 区間番号            | 区間の起点             | 区間の終点              | 区市町村名等          |            |     |                    |         |         |        |        |
| 1318  | 環状七号線 | 重用道路               | ・～73・13  | ～100          | ～28             | 碑文谷四丁目24          | 柿の木坂一丁目5           | 131105          | 目黒区        |     |                    |         |         |        |        |
| コード   | 横断構成別 | 上・延長<br>下・面積       | 標準<br>幅員 | 未舗装<br>(砂利) G | コンクリート<br>舗装 Co | コンクリート<br>平板舗装 Cb | ブロック舗装<br>Bs・Bb・Bw | 高級瀝青<br>舗装 A    | 簡易<br>舗装 a | その他 | 車道幅員別内訳 (面積は道路敷面積) |         |         |        |        |
|       |       |                    |          |               |                 |                   |                    |                 |            |     | 規格改良済              |         |         |        |        |
| 1     | 道路敷   | 75.86              |          |               |                 |                   |                    |                 |            |     | 幅員                 | 19.5m以上 | 13.0m以上 | 9.0m以上 | 7.5m以上 |
|       |       |                    |          |               |                 |                   |                    |                 |            |     | 延長<br>面積           |         |         |        |        |
|       |       |                    |          |               |                 |                   |                    |                 |            |     | 幅員                 | 5.5m以上  | 4.5m以上  | 4.0m以上 | 3.5m以上 |
|       |       |                    |          |               |                 |                   |                    |                 |            |     | 延長<br>面積           |         |         |        |        |
|       |       |                    |          |               |                 |                   |                    |                 |            |     | 幅員                 | 3.5m未満  | 計       |        |        |
|       |       |                    |          |               |                 |                   |                    |                 |            |     | 延長                 |         |         |        |        |
|       |       |                    |          |               |                 |                   |                    |                 |            |     | 立体横断施設             |         |         |        |        |
|       |       |                    |          |               |                 |                   |                    |                 |            |     | 階段                 | スロープ    | 押上げ     | 計      |        |
|       |       |                    |          |               |                 |                   |                    |                 |            |     | 歩道橋                |         |         |        |        |
|       |       |                    |          |               |                 |                   |                    |                 |            |     | 地下道                |         |         |        |        |
|       |       |                    |          |               |                 |                   |                    |                 |            |     | 備考 白金台町等々力線との交差    |         |         |        |        |

歩 道 幅 員 別 調 査 書 総 括

| 路線名   |                     | 白金台町等々力線 (1312) |          |          |          |                   |        | 調査年月     |         |        |         |        |        |        |        |        |        |                   |         |    |    |
|-------|---------------------|-----------------|----------|----------|----------|-------------------|--------|----------|---------|--------|---------|--------|--------|--------|--------|--------|--------|-------------------|---------|----|----|
| 区市町村名 | 現道旧道・路線<br>分割・歩道等種別 | 歩道等             | 延長       |          |          | 幅 員 区 分 別 延 長 内 訳 |        |          |         |        |         |        |        |        |        |        |        | 平成28年1月<br>植樹施設延長 |         |    |    |
|       |                     |                 | 左側       | 右側       | 面積       | 10.0m以上           |        | 5.0m以上   |         | 4.0m以上 |         | 3.0m以上 |        | 2.0m以上 |        | 1.0m以上 |        | 1.0m未満            |         | 列状 | 带状 |
|       |                     |                 | 延長       | 面積       | 延長       | 面積                | 左      | 右        | 左       | 右      | 左       | 右      | 左      | 右      | 左      | 右      | 左      | 右                 | 左       |    |    |
|       |                     |                 | m        | m        | m        | m                 | m      | m        | m       | m      | m       | m      | m      | m      | m      | m      | m      | m                 | m       |    |    |
|       |                     |                 | ㎡        | ㎡        | ㎡        | m                 | m      | m        | m       | m      | m       | m      | m      | m      | m      | m      | m      | m                 | m       |    |    |
| 目黒区   | 現道・歩道               |                 | 10861.13 | 5466.18  | 5394.95  |                   | 253.59 | 4399.44  | 4273.04 | 711.37 | 1121.91 |        |        |        |        |        | 101.78 |                   |         |    |    |
|       |                     |                 | 42311.76 | 21450.86 | 20860.90 |                   | 253.59 | 8672.48  | 1833.28 |        |         |        |        |        |        |        | 101.78 | 645.56            | 4082.15 |    |    |
| 世田谷区  | 現道・歩道               |                 | 3731.61  | 1907.62  | 1823.99  |                   | 59.72  | 1185.54  | 1139.03 |        |         | 312.01 | 486.73 | 359.43 | 126.94 | 50.64  | 11.57  |                   |         |    |    |
|       |                     |                 | 12574.35 | 6267.61  | 6306.74  |                   | 59.72  | 2324.57  |         |        |         | 798.74 | 486.37 |        | 62.21  |        | 622.01 | 1021.98           |         |    |    |
|       |                     |                 |          |          |          |                   |        |          |         |        |         |        |        |        |        |        |        |                   |         |    |    |
|       |                     |                 |          |          |          |                   |        |          |         |        |         |        |        |        |        |        |        |                   |         |    |    |
|       |                     |                 |          |          |          |                   |        |          |         |        |         |        |        |        |        |        |        |                   |         |    |    |
|       |                     |                 |          |          |          |                   |        |          |         |        |         |        |        |        |        |        |        |                   |         |    |    |
|       |                     |                 |          |          |          |                   |        |          |         |        |         |        |        |        |        |        |        |                   |         |    |    |
|       |                     |                 |          |          |          |                   |        |          |         |        |         |        |        |        |        |        |        |                   |         |    |    |
|       |                     |                 |          |          |          |                   |        |          |         |        |         |        |        |        |        |        |        |                   |         |    |    |
| 合計    |                     |                 | 14592.74 | 7373.80  | 7218.94  |                   | 253.59 | 5584.98  | 5412.07 | 711.37 | 1121.91 | 312.01 | 486.73 | 359.43 | 126.94 | 152.42 | 11.57  |                   |         |    |    |
|       |                     |                 | 54886.11 | 27718.47 | 27167.64 |                   | 313.31 | 10997.05 | 1833.28 |        |         | 798.74 | 486.37 |        | 163.99 |        | 645.56 | 4082.15           |         |    |    |



歩 道 幅 員 別 調 査 書 計

| 区市町村名          |                 | 目黒区     |                                       |                                      |                                      |                  |           |        |        |         |         |         | 調査年月    |         |        |   |        |        |        |         |        |    |
|----------------|-----------------|---------|---------------------------------------|--------------------------------------|--------------------------------------|------------------|-----------|--------|--------|---------|---------|---------|---------|---------|--------|---|--------|--------|--------|---------|--------|----|
| 路線名            | 白金台町等々力線 (1312) |         |                                       |                                      |                                      |                  |           |        |        |         |         | 平成28年1月 |         |         |        |   |        |        |        |         |        |    |
| 台帳番号           | 求積図番号           | 区間番号    | 歩道等<br>延長<br>面積                       | 現道旧道区分                               |                                      |                  | 幅員区分別延長内訳 |        |        |         |         |         |         |         |        |   |        | 植樹施設延長 |        |         |        |    |
|                |                 |         |                                       | 左側<br>延長<br>面積                       | 右側<br>延長<br>面積                       | ①.現道<br>延長<br>面積 | 10.0m以上   |        | 5.0m以上 |         | 4.0m以上  |         | 3.0m以上  |         | 2.0m以上 |   | 1.0m以上 |        | 1.0m未満 |         | 列状     | 带状 |
|                |                 |         |                                       |                                      |                                      |                  | 左         | 右      | 左      | 右       | 左       | 右       | 左       | 右       | 左      | 右 | 左      | 右      | 左      | 右       |        |    |
| 63-69<br>63-80 | 1               | 10~40   | 794.37 m<br>2659.78 m <sup>2</sup>    | 432.35 m<br>1259.96 m <sup>2</sup>   | 362.02 m<br>1399.82 m <sup>2</sup>   | m                | m         | m      | m      | m       | m       | m       | m       | m       | m      | m | m      | m      | m      | m       |        |    |
| 73-4<br>73-14  | 10              | 270~280 | 703.06 m<br>2679.15 m <sup>2</sup>    | 351.53 m<br>1357.18 m <sup>2</sup>   | 351.53 m<br>1321.97 m <sup>2</sup>   |                  |           |        |        | 351.53  | 351.53  |         |         |         |        |   |        |        |        | 35.45   | 287.52 |    |
| 計              |                 |         | 10861.13 m<br>42311.76 m <sup>2</sup> | 5466.18 m<br>21450.86 m <sup>2</sup> | 5394.95 m<br>20860.90 m <sup>2</sup> |                  |           | 253.59 | 253.59 | 4399.44 | 4273.04 | 711.37  | 1121.91 | 1833.28 |        |   | 101.78 | 101.78 | 355.06 | 3252.10 |        |    |

歩 道 幅 員 別 調 査 書 (内 訳)

| 区市町村名         |                 | 目黒区  |                                    |                                    |                                    |                  |           |   |        |        |        |         | 調査年月   |        |        |   |        |        |        |       |        |    |
|---------------|-----------------|------|------------------------------------|------------------------------------|------------------------------------|------------------|-----------|---|--------|--------|--------|---------|--------|--------|--------|---|--------|--------|--------|-------|--------|----|
| 路線名           | 白金台町等々力線 (1312) |      |                                    |                                    |                                    |                  |           |   |        |        |        | 平成28年1月 |        |        |        |   |        |        |        |       |        |    |
| 台帳番号          | 求積図番号           | 区間番号 | 歩道等<br>延長<br>面積                    | 現道旧道区分                             |                                    |                  | 幅員区分別延長内訳 |   |        |        |        |         |        |        |        |   |        | 植樹施設延長 |        |       |        |    |
|               |                 |      |                                    | 左側<br>延長<br>面積                     | 右側<br>延長<br>面積                     | ①.現道<br>延長<br>面積 | 10.0m以上   |   | 5.0m以上 |        | 4.0m以上 |         | 3.0m以上 |        | 2.0m以上 |   | 1.0m以上 |        | 1.0m未満 |       | 列状     | 带状 |
|               |                 |      |                                    |                                    |                                    |                  | 左         | 右 | 左      | 右      | 左      | 右       | 左      | 右      | 左      | 右 | 左      | 右      | 左      | 右     |        |    |
| 73-4          | 10              | 270  | 400.20 m<br>1553.91 m <sup>2</sup> | 200.10 m<br>794.24 m <sup>2</sup>  | 200.10 m<br>759.67 m <sup>2</sup>  | m                | m         | m | m      | m      | m      | m       | m      | m      | m      | m | m      | m      | m      | m     |        |    |
| 73-4<br>73-14 | 10              | 280  | 302.86 m<br>1125.24 m <sup>2</sup> | 151.43 m<br>562.94 m <sup>2</sup>  | 151.43 m<br>562.30 m <sup>2</sup>  |                  |           |   |        | 151.43 | 151.43 |         |        |        |        |   |        |        |        | 17.97 | 180.24 |    |
| 計             |                 |      | 703.06 m<br>2679.15 m <sup>2</sup> | 351.53 m<br>1357.18 m <sup>2</sup> | 351.53 m<br>1321.97 m <sup>2</sup> |                  |           |   |        | 351.53 | 351.53 |         |        | 703.06 |        |   |        |        |        | 35.45 | 287.52 |    |

地下埋設物台帳調書総計

| 区市町村名 |        |              |         |            |              |        |       | 占用事業者名         |       | 作成年   |
|-------|--------|--------------|---------|------------|--------------|--------|-------|----------------|-------|-------|
| 杉並区   |        |              |         |            |              |        |       | 東京都下水道局        |       | 平成31年 |
| 占用事業者 | 占用物の名称 | 路線名          | 道路延長(m) | 外径別埋設延長(m) |              |        | 露出物数量 | 最古埋設年<br>(西暦年) | 最小土被り | 摘要    |
|       |        |              |         | 0.4m未満     | 0.4m以上1.0m未満 | 1.0m以上 |       |                |       |       |
| 都下水   | 下水道    | 4 東京所沢線      | 6846    | 4309       | 7063         | 0      | 1026  | 1977           | 0.60  |       |
|       |        | 7 杉並あきる野線    | 5644    | 3839       | 2035         | 889    | 343   | 1967           | 0.89  |       |
|       |        | 14 新宿国立線     | 9205    | 8181       | 7531         | 1212   | 913   | 1972           | 0.30  |       |
|       |        | 25 飯田橋石神井新座線 | 3463    | 1852       | 1369         | 718    | 275   | 1984           | 0.70  |       |
|       |        | 113 杉並武蔵野線   | 1116    | 0          | 156          | 449    | 24    |                | 1.84  |       |
|       |        | 245 杉並田無線    | 470     | 722        | 209          | 17     | 26    | 1980           | 1.20  |       |
|       |        | 311 環状八号線    | 6660    | 6732       | 3944         | 2745   | 559   | 1972           | 0.55  |       |
|       |        | 318 環状七号線    | 7117    | 5668       | 3855         | 1189   | 623   | 1986           | 0.88  |       |
|       |        | 413 赤坂杉並線    | 6766    | 3643       | 5312         | 0      | 270   | 1980           | 0.51  |       |
|       |        | 427 瀬田貫井線    | 6174    | 3128       | 2483         | 2848   | 297   | 1977           | 0.80  |       |
|       |        | 428 高円寺砦浄水場線 | 3662    | 2326       | 436          | 17     | 96    | 1977           | 1.02  |       |
|       |        | 431 角筈和泉町線   | 367     | 236        | 0            | 0      | 10    |                | 1.20  |       |
|       |        | 433 神楽坂高円寺線  | 629     | 970        | 0            | 0      | 30    |                | 1.02  |       |
|       |        | 438 向井町新町線   | 2800    | 3902       | 424          | 893    | 139   | 1977           | 1.02  |       |
|       |        | 440 落合井草線    | 1446    | 1684       | 347          | 23     | 68    |                | 1.00  |       |
|       |        |              |         |            |              |        |       |                |       |       |
|       |        |              |         |            |              |        |       |                |       |       |
|       |        |              |         |            |              |        |       |                |       |       |
|       |        |              |         |            |              |        |       |                |       |       |
|       |        |              |         |            |              |        |       |                |       |       |
|       |        |              |         |            |              |        |       |                |       |       |
|       |        |              |         |            |              |        |       |                |       |       |
|       |        |              |         |            |              |        |       |                |       |       |
|       |        |              |         |            |              |        |       |                |       |       |
|       |        |              |         |            |              |        |       |                |       |       |
|       |        |              |         |            |              |        |       |                |       |       |
|       |        |              |         |            |              |        |       |                |       |       |
| 合計    |        |              |         | 47192      | 35164        | 11000  | 4699  | 1967           | 0.30  |       |

## 地下埋設物台帳集計表

平成 31 年 1 月補正

| 区市町村名  |        |       |           |    |             |             |              |        |       |                | 占用事業者名         |  |
|--------|--------|-------|-----------|----|-------------|-------------|--------------|--------|-------|----------------|----------------|--|
| 杉並区    |        |       |           |    |             |             |              |        |       |                | 東京都下水道局        |  |
| 占用物の名称 | 占用物の種類 | 台帳番号  | 路線名       | 条数 | 外径<br>又は幅・長 | 外径別埋設延長 (m) |              |        | 露出物数量 | 最古埋設年<br>(西暦年) | 摘要<br>(最小土被り等) |  |
|        |        |       |           |    |             | 0.4m未満      | 0.4m以上1.0m未満 | 1.0m以上 |       |                |                |  |
| 下水道    |        | 41-58 | 7 杉並あきる野線 |    |             | 0           | 3            | 14     | 0     |                | 4.00           |  |
|        |        | 41-79 |           |    |             | 352         | 117          | 0      | 26    | 1977           | 0.89           |  |
|        |        | 41-80 |           |    |             | 0           | 74           | 0      | 3     |                | 1.60           |  |
|        |        | 42-68 |           |    |             | 153         | 54           | 118    | 16    | 1999           | 1.27           |  |
|        |        | 42-76 |           |    |             | 361         | 2            | 1      | 17    | 1978           | 1.04           |  |
| 合 計    |        |       |           |    |             | 3839        | 2035         | 889    | 343   | 1967           | 0.89           |  |

## 地下埋設物台帳調書

平成 31 年 1 月補正

| 区市町村名  |        |       |           |    |             |             |              |        |       |                | 占用事業者名         |  |
|--------|--------|-------|-----------|----|-------------|-------------|--------------|--------|-------|----------------|----------------|--|
| 杉並区    |        |       |           |    |             |             |              |        |       |                | 東京都下水道局        |  |
| 占用物の名称 | 占用物の種類 | 台帳番号  | 路線名       | 条数 | 外径<br>又は幅・長 | 外径別埋設延長 (m) |              |        | 露出物数量 | 最古埋設年<br>(西暦年) | 摘要<br>(最小土被り等) |  |
|        |        |       |           |    |             | 0.4m未満      | 0.4m以上1.0m未満 | 1.0m以上 |       |                |                |  |
| 下水道    | ヒューム管  | 42-83 | 7 杉並あきる野線 |    | 2000        |             |              | 70     |       | 1980           | 10.64          |  |
|        | ヒューム管  |       |           |    | 450         |             | 67           |        | 2     |                | 1.16           |  |
|        | ヒューム管  |       |           |    | 500         |             | 30           |        | 3     |                | 1.75           |  |
| 合 計    |        |       |           |    |             |             | 97           | 70     | 5     | 1980           | 1.18           |  |