秋川及び平井川流域浸水予想区域図

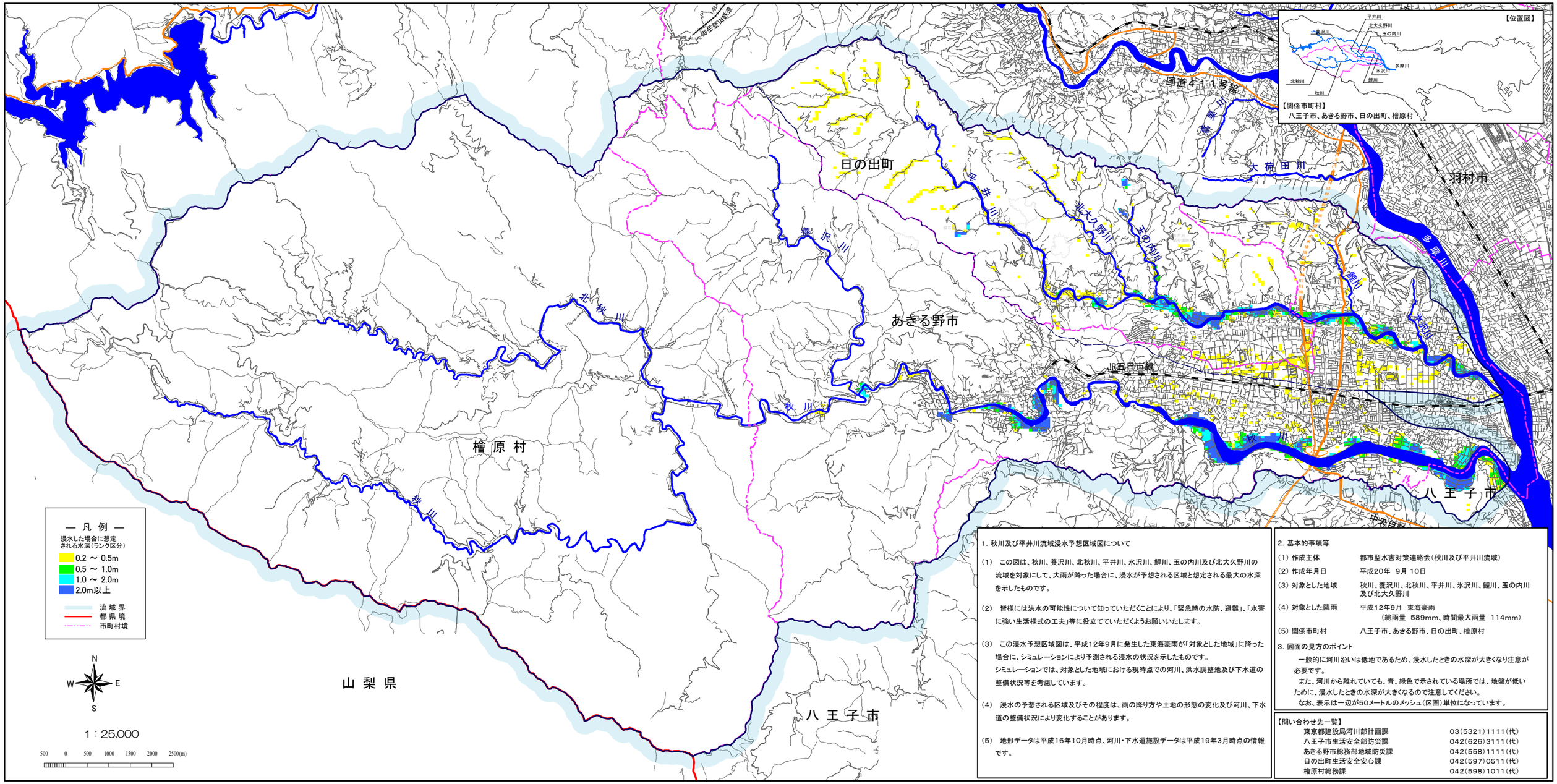

1. 秋川及び平井川流域浸水予想区域図について

（1） この図は、秋川、養沢川、北秋川、平井川、氷沢川、鯉川、玉の内川及び北大久野川の流域を対象にして、大雨が降った場合に、浸水が予想される区域と想定される最大の水深を示したものです。

（2） 皆様には洪水の可能性について知っていただくことにより、「緊急時の水防、避難」、「水害に強い生活様式の工夫」等に役立てていただくようお願いいたします。

（3） この浸水予想区域図は、平成12年9月に発生した東海豪雨が「対象とした地域」に降った場合に、シミュレーションにより予測される浸水の状況を示したものです。
シミュレーションでは、対象とした地域における現時点での河川、洪水調整池及び下水道の整備状況等を考慮しています。

（4） 浸水の予想される区域及びその程度は、雨の降り方や土地の形態の変化及び河川、下水道の整備状況により変化することがあります。

（5） 地形データは平成16年10月時点、河川・下水道施設データは平成19年3月時点の情報です。

2. 基本的事項等

（1）作成主体	都市型水害対策連絡会（秋川及び平井川流域）
（2）作成年月日	平成20年 9月 10日
（3）対象とした地域	秋川、養沢川、北秋川、平井川、氷沢川、鯉川、玉の内川及び北大久野川
（4）対象とした降雨	平成12年9月 東海豪雨 （総雨量 589mm、時間最大雨量 114mm）
（5）関係市町村	八王子市、あきる野市、日の出町、檜原村

3. 図面の見方のポイント

一般的に河川沿いは低地であるため、浸水したときの水深が大きくなり注意が必要です。

また、河川から離れていても、青、緑色で示されている場所では、地盤が低いために、浸水したときの水深が大きくなるので注意してください。

なお、表示は一辺が50メートルのメッシュ（区画）単位になっています。

【問い合わせ先一覧】

東京都建設局河川部計画課	03（5321）1111（代）
八王子市生活安全部防災課	042（626）3111（代）
あきる野市総務部地域防災課	042（558）1111（代）
日の出町生活安全安心課	042（597）0511（代）
檜原村総務課	042（598）1011（代）

この地図は、東京都縮尺2，500分の1の地形図を使用したものである。（承認番号）19都市基交第465号